



## 目次

- 令和4年度事業 ----- 2
- 職員の活動 ----- 4
- 地域医療フォーラム ----- 10
- 研究発表会 ----- 11
- 院内勉強会 ----- 12
- 委員会活動 ----- 13
- 統計資料 ----- 17

# 特定医療法人共和会 令和4年度 事業

令和4年4月 ～ 令和5年3月

<p>4月 1日(金)</p> <p>4月 15日(金)</p>	<ul style="list-style-type: none"> <li>・ 全体朝礼 実施</li> <li>・ 期末業績手当・支援金 支給</li> </ul>
<p>5月 19日(木)</p> <p>5月 25日(水)</p>	<ul style="list-style-type: none"> <li>・ 共和病院 赤十字血液センター「献血バス」による献血実施</li> <li>・ 共和病院 防災訓練 実施</li> </ul>
<p>6月 10日(金)</p> <p>6月 22日(水)</p>	<ul style="list-style-type: none"> <li>・ 共和病院 防災設備点検 (～6/11)</li> <li>・ ケアホームあしび 防災訓練(休日昼間火災想定) 実施</li> </ul>
<p>7月 25日(月)</p> <p>7月 27日(水)</p>	<ul style="list-style-type: none"> <li>・ 夜勤勤務者対象健康診断実施(～7/29)</li> <li>・ 南天 防災訓練(平日日中想定) 実施</li> </ul>
<p>8月 3日(水)</p> <p>8月 18日(木)</p> <p>8月 18日(木)</p> <p>8月 23日(火)</p>	<ul style="list-style-type: none"> <li>・ れんげ草 実地指導</li> <li>・ 上司考課(～8/31 まで)</li> <li>・ 職員満足度アンケート(～8/31 まで)</li> <li>・ 職員ストレスチェック 実施 (～9/9)</li> </ul>
<p>9月 1日(木)</p> <p>9月 2日(金)</p> <p>9月 14日(水)</p> <p>9月 25日(日)</p>	<ul style="list-style-type: none"> <li>・ まごころ館 防災訓練(平日日中火災想定) 実施</li> <li>・ 共和病院 令和3年度 年報発刊</li> <li>・ 南天 実地指導</li> <li>・ 大府市福祉・健康フェア出展</li> </ul>
<p>10月 1日(土)</p> <p>10月 3日(月)</p> <p>10月 15日(土)</p> <p>10月 22日(土)</p> <p>10月 24日(月)</p>	<ul style="list-style-type: none"> <li>・ 共和病院 入院患者様 満足度調査アンケート実施(～10/31)</li> <li>・ 全体朝礼 実施</li> <li>・ 共和病院 停電検査 実施</li> <li>・ 共和病院 地域医療フォーラム 開催 ※YouTube 配信も実施</li> <li>・ 共和病院 外来患者様 満足度調査アンケート実施(～10/28)</li> </ul>

<p>11月15日(火)</p> <p>11月23日(水)</p> <p>11月24日(木)</p>	<ul style="list-style-type: none"> <li>・ 共和会前期経営方針振り返り発表会(同内容で11/17、11/18)</li> <li>※職員向けYouTube配信も実施</li> <li>・ 共和病院 停電検査 実施(前回不備があったため再検査)</li> <li>・ 共和病院 赤十字血液センター「献血バス」による献血実施</li> </ul>
<p>12月1日(木)</p> <p>12月2日(金)</p> <p>12月8日(木)</p> <p>12月12日(月)</p> <p>12月13日(火)</p> <p>12月14日(水)</p> <p>12月14日(水)</p> <p>12月20日(火)</p> <p>12月22日(木)</p> <p>12月22日(木)</p> <p>12月22日(木)</p> <p>12月29日(木)</p>	<ul style="list-style-type: none"> <li>・ あしび クリスマスと年忘れ会 実施</li> <li>・ 精神科病院施設実地指導・立入検査</li> <li>・ 院内保育所「たんぼぼ」クリスマス会実施</li> <li>・ みらい実地指導</li> <li>・ 介護サービス情報公表制度 現地調査(菜の花、れんげ草、コスモス、)</li> <li>・ 介護サービス情報公表制度 現地調査(ソレイユ、訪問リハ)</li> <li>・ ケアホームあしび 防災訓練(夜間地震想定) 実施</li> <li>・ ゆずの里 クリスマス会</li> <li>・ すずらんの里 クリスマス会 実施</li> <li>・ 南天 クリスマス会 実施</li> <li>・ すみれの丘 クリスマス会 実施</li> <li>・ 仕事納め式 実施(職員向けYouTube配信のみ)</li> </ul>
<p>1月4日(水)</p> <p>1月4日(水)</p> <p>1月23日(月)</p>	<ul style="list-style-type: none"> <li>・ 仕事初め式・永年勤続者表彰(対象者23名)実施</li> <li>・ 南天 外部評価・情報公表制度義務調査受審</li> <li>・ 共和会全職員定期健康診断(~1/26)対象:看護部・桜クリニック</li> </ul>
<p>2月1日(水)</p> <p>2月3日(金)</p> <p>2月10日(金)</p> <p>2月20日(月)</p> <p>2月24日(金)</p>	<ul style="list-style-type: none"> <li>・ 次年度経営方針策定会議 開催</li> <li>・ すみれの丘 餅つき会 実施</li> <li>・ 共和病院 消防設備点検(~2/11)</li> <li>・ 共和会全職員定期健康診断(~2/22)対象:看護部以外</li> <li>・ 第65期共和会経営方針発表(2/24 ~ 2/28 動画上映)</li> </ul>
<p>3月4日(土)</p>	<ul style="list-style-type: none"> <li>・ 第14回 共和会研究発表会 開催</li> </ul>

# 職員の活動

## 1. 社会における活動

所属・名称 役割 年月日

- 一般社団法人愛知県医療法人協会 理事 山本 直彦  
2022.4.1～2023.3.31
- 社会福祉法人愛光園 評議員 山本 直彦  
2022.4.1～2023.3.31
- 社会福祉法人憩の郷 理事 山本 直彦  
2022.4.1～2023.3.31
- 大府市教育委員会 就学相談 相談員 榎本 和  
2022.4.1～2023.3.31 豊田 佳子
- 大府市教育委員会 教育支援委員会 委員 榎本 和  
2022.4.1～2023.3.31
- 大府市教育委員会 適応指導推進会議 委員 榎本 和  
2022.4.1～2023.3.31 飯田 愛
- 大府市教育委員会 不登校事例研究会 助言者 榎本 和  
2022.4.1～2023.3.31 飯田 愛
- 大府市福祉総合相談 助言者 榎本 和  
2022.4.1～2023.3.31
- 社会福祉法人憩の郷 理事 榎本 和  
2022.4.1～2023.3.31
- 社会福祉法人大府福祉会 嘱託医 榎本 和  
2022.4.1～2023.3.31
- 公益財団法人あいち男女共同参画財団 評議員 榎本 和  
2022.4.1～2023.3.31
- 社会福祉法人愛知いのちの電話協会 理事 榎本 和  
2022.4.1～2023.3.31
- 特定非営利活動法人子どもセンターパオ 理事 榎本 和  
2022.4.1～2023.3.31
- 特定非営利活動法人愛・知・みらいフォーラム 理事 榎本 和  
2022.4.1～2023.3.31
- 名古屋精神分析セミナー 世話人 榎本 和  
2022.4.1～2023.3.31 豊田 佳子
- 愛知県立大府高等学校評議員 松下 直美  
2022.4.1～2023.3.31
- 日本医療機能評価委機構サーベイヤー 松下 直美  
2022.4.1～2023.3.31
- 特定非営利活動法人 わかち・つむぎあい理事長 松下 直美  
2022.4.1～2023.3.31



- 大府市女性相談 スーパーバイザー  
2022.4.1～2023.3.31 松田 慶子
- 知多保健所 精神保健相談およびアルコール相談  
2022.4.1～2023.3.31 村瀬 真治
- 刑事訴訟法に基づく起訴前正式鑑定、心理検査  
2022.4.1～2023.3.31 村瀬 真治  
來多 泰明  
豊田 佳子  
飯田 愛  
森下 聡美
- 刑事訴訟法に基づく簡易鑑定、心理検査  
2023.4.1～2023.3.31 村瀬 真治  
來多 泰明  
豊田 佳子  
飯田 愛  
森下 聡美
- 愛知県警察 警察職員復職審査委員  
2022.4.1～2023.3.31 村瀬 真治
- 特定非営利活動法人アスペ・エルデの会 ディレクター  
2022.4.1～2023.3.31 飯田 愛
- 大府市福祉総合相談室 専門相談  
相談員 2021.4.1～2022.3.31 飯田 愛  
來多 泰明
- 一般社団法人愛知県臨床心理士会 監事  
2022.4.1～2023.3.31 來多 泰明
- 名古屋いのちの電話スーパーバイザー・養成委員  
2022.4.1～2023.3.31 來多 泰明
- 名古屋ロールシャッハ研究会運営委員  
2022.4.1～2023.3.31 來多 泰明
- 大府市青少年問題協議会子ども・若者支援部会委員  
2022.4.1～2023.3.31 來多 泰明
- 大府市認知症地域支援ネットワーク会議 委員  
2022.4.1～2023.3.31 新美 恵介
- 愛知県看護部長協議会 役員  
2022.4.1～2023.3.31 新美 恵介
- 一般社団法人 愛知県精神科病院協会 看護部長部会 役員  
2022.4.1～2023.3.31 新美 恵介
- 日本精神科医学会学術教育研修会 実行委員  
2022.4.1～2022.6.30 新美 恵介
- 日本看護協会 代議員  
2022.4.1～2023.3.31 新美 恵介

- 愛知県看護協会 研究倫理委員会 委員  
2022.4.1～2023.3.31 石川 恵己
- 日本福祉大学看護学部「精神看護学概論」非常勤講師  
2022.6.3～6.17 石川 恵己
- 日本福祉大学看護学部「精神看護学方法論」非常勤講師  
2022.4.22～2022.7.22 日下 恵裕
- 半田常滑看護専門学校「こころの障害看護論」非常勤講師  
2022.6. 21～2022. 12.5 丹羽 俊樹
- 半田常滑看護専門学校 非常勤講師  
2022.9.14～2022.12.5 山口 淳一
- 日本作業療法士協会 制度対策部 医療保険対策委員会 精神科班 班長  
2022.4.1～2023.3.31 朝倉 起己
- 愛知県作業療法士会 制度対策部 地域包括ケア委員会 委員  
2022.4.1～2023.3.31 朝倉 起己
- 愛知県作業療法士会 学術部 機関誌編集委員会 委員  
2022.4.1～2023.3.31 朝倉 起己
- 東海医療科学専門学校 精神保健福祉科 非常勤講師  
2022/4/1～2023/3/31 古田 康恵
- 刑事訴訟法における私的鑑定 村瀬 真治
- 裁判員裁判法における精神保健審判員 村瀬 真治

## 2. 講演 「タイトル」 場所 年月日

- 「乳幼児期の愛着 ―ライフサイクルの視点から―  
いのちの電話 2022.6.2 榎本 和
- 「身体拘束最小化に向けて」  
日本精神科看護協会 岐阜県支部研修会 2022.6.8 石川 恵己
- 「包括的暴力防止プログラム(CVPPP)から学ぶ支援」  
あけび苑 2022.7.8 榎本 和
- 「精神科作業療法の実践」  
日本福祉大学半田キャンパス 2022.7.11 朝倉 起己
- 「精神疾患へのリハビリテーション」  
日本福祉大学半田キャンパス 2022.7.20 朝倉 起己
- 「作業療法による発達障害児の支援 ～不器用の修正」  
稲沢市特別支援教育推進委員会「夏季研修会」 2022.8.1 久留宮 なぎ砂

- 「職員のメンタルヘルスについて」 榎本 和  
東あけび苑 2022.8.5
- 「G1.理解していますか『せん妄・認知症・うつ』の鑑別と初期対応」 榎本 和  
愛知県看護協会 オンライン配信 2022.8.19
- 「精神障害にも対応した地域包括ケアシステムに寄与する作業療法のあり方について」 朝倉 起己  
岡山県作業療法士会 精神障害部門研修会(web開催). 2022.9.11
- 「望む暮らしを把握する～アセスメントと課題、プランの作成～」 朝倉 起己  
公的病院精神科協会 精神科作業療法士研修プログラム(web開催)  
2022.10.1
- 「共和会の歩みと地域連携について」 山本 直彦  
知多郡医師会 2022.11.12
- 「今を大切に生きること」 松下 直美  
半田市立宮池小学校 2022.11.25
- 「その人らしい生活を支援する看護～認知症・うつ・せん妄患者へのアプローチ～」 石川 恵己  
愛知県看護協会 研修会 講師 2022.11.25
- 「こころの病かもしれない人の話を聴くために」 豊田 佳子  
NPO 法人ミューぷらん・おおぶ 2022.11.30
- 「病をもった人の話をどう聴くのか？」 來多 泰明  
名古屋いのちの電話養成講座 2022.12.1
- 「今すぐ活用できる！精神障害にも対応した地域包括ケアシステム研修会～初級編～」 朝倉 起己  
愛知県作業療法士会 地域包括ケア委員会(web開催) 2022.12.18
- 「コンサルテーション論」 石川 恵己  
日本赤十字豊田看護大学 非常勤講師 2022.1.24
- 「ひとりの精神科医として歩む中で」 榎本 和  
大府福社会 2023.2.10
- 「高齢者と障がい者の理解」 朝倉 起己  
大府市社会福祉協議会 2023.2.14
- 「HSP(織細さん)について」 來多 泰明  
大府市福祉相談室 ふぁみり～Café(2023.2. 19)
- 「精神疾患をもつ高齢者の理解」 石川 恵己  
大府市高齢者相談支援センター 2023.3.3
- 「精神科における作業療法実態調査の結果について」 朝倉 起己  
日本作業療法士協会(web開催)2023.3.4
- 「認知症の人の入院時のあれこれ」 石川 恵己  
認知症の人と家族の会 仕事と介護の両立交流会 2023.3.8

### 3. 原著・著書 「タイトル」 (書籍名・掲載頁・出版社) 発行年月

- 「いじめ被害者への心理支援」「いじめ加害者への心理支援」(分担執筆) 飯田 愛  
小倉正義 編著「発達障がいといじめー発達の多様性に応える予防と介入ー」第9 他  
章,第10章 p132-162. 学苑社 2023.2
- Asaoka Y, Won MJ, Ishikawa E, Morita T, and Goto Y:Distinct Situational Cue 石川 恵己  
Processing in Individuals with Kleptomania: A Preliminary Study, 他  
Int J Neuropsychopharmacol. May 31;26(5):340-349.2023

### 4. 学会発表 「タイトル」 学会名 (開催場所) 年月

- 「愛知県内の精神科デイケアにおける新型コロナウイルス感染予防対策の実態～ アンケート調査より～」 朝倉 起己  
尾畑 良恵  
第30回 愛知県作業療法学会(web開催) 2022.5.21～6.5 片岡 芳彦  
河村 直子  
木村 勝文  
長嶺 匠  
濱嶋 和馬  
伏原 美恵子
- 「Serious Mental Illness (SMI) 患者の精神科デイケアへの居場所感と主観的 QOL の関連性の検討」 長嶺 匠  
朝倉 起己  
第30回 愛知県作業療法学会(web開催) 2022.5.21～6.5 嘉数 栄司  
中村 泰久
- Hikari Isaji, Aiko Hoshino, Ichiro Kutsuna, Misato Hayashi, Tatsumi Asakura「Relationship between activity time-use and community days among community-dwelling patients with schizophrenia」 伊佐次 光莉  
朝倉 起己  
他
- 「愛知県内の精神科デイケアにおける新型コロナウイルス感染予防対策の実態～ アンケート調査より(第2報)～」 朝倉 起己  
尾畑 良恵  
第27回 日本デイケア学会(web開催) 2022.9.4 片岡 芳彦  
木村 勝文  
須藤 明日香  
竹内 勇人  
長嶺 匠  
濱嶋 和馬  
伏原 美恵子
- 「精神科デイケアを通所する Serious Mental Illness (SMI) 患者の主観的感覚に影響する背景因子の探索」 長嶺 匠  
朝倉 起己  
第56回 日本作業療法学会(国立京都国際会館) 2022.9.16～9.18 嘉数 栄司  
中村 泰久

- 「地域生活の実現に向けた多職種・多機関協働の取り組み～協議の場と地域基盤の整備～」  
第 56 回 日本作業療法学会(国立京都国際会館) 2022.9.16～9.18  
朝倉 起己  
下久保 美和  
丹羽 弘菜
- 「停滞していた青年期の発達課題が動き出すまでー精神科入院治療という構造をどう活かすかー」  
日本心理臨床学会第 41 回大会(神戸国際会議場) 2022.10.1  
飯田 愛
- 「溢れ出ていたところが収まっていくまでー倒錯的な自己破壊的行動を繰り返していた解離性障害の女性との心理療法過程ー」  
日本心理臨床学会第 41 回大会(神戸国際会議場) 2022.10.2  
豊田 佳子
- 「精神科看護師の倫理的行動に関連する要因」  
第 42 回日本看護科学学会学術集会(広島国際会議場) 2022.12.4  
熊崎 靖子

## 5. 病院として協力した 公的研究・社会的事業など

- 臨床研修医制度 協力型臨床研修病院  
(基幹型臨床研修病院:安城更正病院、名古屋掖済会病院)  
松下 直美
- 臨床研修医制度 協力型臨床研修病院  
(基幹型臨床研修病院:安城更正病院、名古屋掖済会病院、西知多総合病院)  
川崎 有理  
國井 健司  
坂田 拓郎  
莊司 寛綱  
高橋 峻平  
松田 慶子  
村瀬 真治  
山本 江里子  
山本 晋平
- 精神保健福祉法第 27 条の規定に基づく診察(措置診察) 86 件  
坂田 拓郎  
村瀬 真治  
山本 晋平  
山本江里子
- 刑事訴訟法に基づく鑑定留置、心理検査  
村瀬 真治  
來多 泰明  
豊田 佳子  
飯田 愛
- 精神科救急情報センター (9 回)  
榎本 和
- 産業医、健康相談  
山本 直彦  
名南製作所、昭和プロダクツ、相和福祉会、大府福祉会、協和工業、カトー精工
- 大府市医師団  
山本 直彦  
(健診事業、4ヶ月児健診、1歳半児健診、予防接種など)
- 精神疾患を患っている人への対応要領の指導について 2023.2.24  
村瀬 真治  
(愛知県警察本部総務部留置管理)  
山口 淳一  
丹羽 俊樹  
門 みゆき

# 第23回 共和病院 地域医療フォーラム

令和4年10月12日(土) 開催

## ○講演 I 地域でつなぐ ACP

講師 西川 満則 様  
(国立長寿医療研究センター 緩和ケア診療部医長)



## ○地域活動報告&パネルディスカッション 座長：松下 直美 (共和病院 副院長)

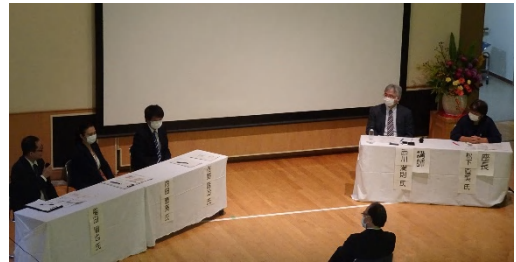

### 【医療現場】

稲田 朋也  
(共和病院 地域調整支援部 社会福祉士)



### 【行政支援】

佐野 隆造 様  
(大府市 福祉部高齢障がい支援課 高齢福祉係)



### 【在宅支援】

内田 恵美  
(共和会 訪問看護ステーション ソレイユ 所長 看護師)

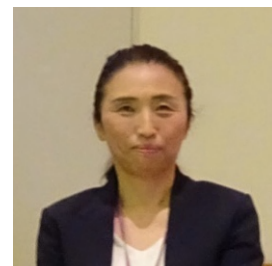

## 第 14 回 共和病院 研究発表会

令和 5 年 3 月 4 日(土)開催 於:共和病院 C 館4階多目的ホール

1. 自己誘発性嘔吐のある重度知的障害者への継続したアプローチ ～長期隔離から退院に向けて～

熊崎 靖子(看護師)



2. 感覚過敏がある長期入院の発達障害患者に対する退院支援 ～自己効力感を高める介入～

日下 恵裕(看護師)



3. 強度行動障害の方への医療と福祉の連携について

當山 麻那美(精神保健福祉士)



4. 愛知県内の精神科デイケアにおける新型コロナウイルス感染予防対策の実態(第 3 報) ---アンケート調査より---

竹内 勇人(作業療法士)



5. 医療療養病棟における ACP への取り組み  
～医療者として患者と家族の狭間でできる支援～

稲田 朋也(社会福祉士)



6. 在宅での栄養ケア支援  
～栄養課との連携を通して～

加藤 利絵(管理栄養士)

北河 千花(看護師)

坪井 起代子(作業療法士)



## 共和病院 院内勉強会

日時：(原則) 第2水曜日 12時半から13時半 (内容により40分程度もあり)

内容：各種委員会主催のもの・各部主催のもの

月日	内容	担当部署	参加人数
4/6 (水)	P B S T (積極的行動支援チーム) 報告会	PBSTチーム	32
4/13 (水)	BCP・初期消火	防火防災委員会	18
5/11 (水)	フリージアへGO! GO! ~利用者さんによるデイケア紹介~	デイケア課	21
5/18 (水)	省エネチームの活動紹介と実績報告	省エネチーム	30
5/25 (水)	強度行動障害① 発達障害と強度行動障害	PBST	37
6/15 (水)	強度行動障害② 感覚の特性を理解しよう	PBST	29
7/6(水)	強度行動障害③ 構造化のアイデア	PBST	25
8/10 (水)	情報セキュリティ	事業支援部門：矢野さん	20
9/21 (水)	強度行動障害④ アセスメントと対応	PBST	24
10/5 (水)	漢方と私	診療部 (内科：北洞先生)	36
10/6 (木)	認知症ケアチーム活動報告	認知症ケアチーム	17
10/12 (水)	ざっくりでない 細かな介護業務	介護課	10
10/19(水)	感染症と標準予防策	感染委員会	71
10/21 (金)			74
10/27 (木)			66
11/2(水)	強度行動障害⑤	PBST	31
12/14 (水)	・インシデント・アクシデント 半年間の集計・分析報告	リスク部会	38
12/21 (水)	災害医療の基礎知識	防火防災委員会	23
1/25 (水)	CVPPP報告会	暴力対策コア検討会	16
2/1 (水)	患者サポートって何?	患者サポート	28
2/2 (木)	A C Pについて	稲田	17
2/7 (火)	診療放射線の安全利用	検査課	16
2/8 (水)	医療ガス	施設管理 (工バ酸素 様)	
2/22 (水)	リカバリーフェス	リカバリー支援委員会	
3/2 (水)	しあわせホルモン	診療部 (精神科：坂田先生)	56
3/8 (水)	強度行動障害関連	PBSTチーム	29
3/15 (水)	感染対策向上加算による地域連携活動報告	感染委員会	
3/17 (金)			
3/23 (木)			
3/29 (水)	精神保健福祉法	医療福祉課	37



## 委員会活動

委員会	会議回数	検討事項と活動内容・企画実施内容
倫理委員会	年 12 回	<ul style="list-style-type: none"> <li>▪ 職員から挙げられた倫理上の観点より検討を要する事項等について協議、内容によって協議結果を院内に掲示</li> <li>▪ 臨床研究等に関わる研究倫理について、申請書に基づき審議</li> <li>▪ 倫理カンファレンスの開催 ACP・身体拘束ガイドラインの作成</li> <li>▪ 倫理研修会の開催</li> <li>▪ 新人研修での倫理説明会</li> </ul>
院内感染対策委員会	月 1 回	<ul style="list-style-type: none"> <li>▪ 感染対策情報の共有、感染対策の検討</li> <li>▪ 院内勉強会 2 回開催 10 月:「新型コロナウイルス感染症クラスター発生を振り返る～A3 病棟、C2 病棟、すみれの丘からの報告～」 3 月:「感染対策向上加算について」</li> <li>▪ 標準予防策に準じた感染ラウンドの実施 1 回/月</li> <li>▪ 他院との感染カンファレンスの参加 4 回/年 (医師・薬剤師・看護師・臨床検査技師)</li> <li>▪ 手指消毒薬使用量の把握と啓蒙活動</li> </ul>
医療安全管理対策委員会	月 1 回	<ul style="list-style-type: none"> <li>▪ レポート入力システムの見直しと新入力システムの運用準備</li> <li>▪ 院内標語の募集・掲示</li> <li>▪ 院内勉強会の定期開催(全体 2 回)。新入職員研修 2 回</li> <li>▪ 医療安全カンファレンスの継続実施(週 1 回)</li> <li>▪ 暴力対策マニュアルの改訂</li> <li>▪ 暴力事例におけるサポート体制の継続</li> <li>▪ 医療安全カンファレンスの継続実施(週 1 回)</li> <li>▪ 各チーム活動の強化、定例化 1 回/月</li> <li>▪ 分析チームによる重大事象の分析</li> <li>▪ CVPPP の定期開催 ファーストレベル2回・セカンドレベル 2 回</li> <li>▪ 暴力対策コアにて暴力事例検討</li> <li>▪ BLS・AED 教育 4 回 /年実施</li> <li>▪ 転倒転落対策チームの活動による事例分析、防止策の検討</li> <li>▪ 誤薬防止チームによる対策の検討</li> </ul>
衛生委員会	月 1 回	<ul style="list-style-type: none"> <li>▪ 職員の労働環境の保持改善に関する検討</li> <li>▪ 職員からの提案、改善事項などの報告の受理 (職員の代表として楽働会役員が出席)</li> <li>▪ 産業医、楽働会役員等による院内の各部署のラウンド 労働安全・衛生面からの改善を各部署に指摘</li> <li>▪ それに基づいた改善実施とその報告</li> </ul>
医療ガス安全管理委員会	月 1 回	<ul style="list-style-type: none"> <li>▪ 医療ガスの使用に携わる職員の知識と技術の向上をめざした活動として年1回の講習会の実施</li> <li>▪ 酸素納入業者による医療ガス安全研修会の実施</li> </ul>

委員会	会議回数	検討事項と活動内容・企画実施内容
防火防災委員会	月 1 回	<ul style="list-style-type: none"> <li>共和病院・まごころ館・あしびの防災訓練実施 (各施設年 2 回施行)</li> <li>新入職員対象の研修会を実施 (年 2 回)</li> <li>BCP マニュアル及び初期消火、トリアージについて院内勉強会実施</li> <li>知多半島医療圏会議 (Zoom) に出席</li> <li>愛知県医師会による無線システム訓練参加</li> <li>医療法人協会による EMIS 訓練参加</li> </ul>
褥瘡対策委員会	月 1 回	<ul style="list-style-type: none"> <li>皮膚科と連携し褥瘡患者の治療方法の検討</li> <li>体圧分散マットレス、エアーマットレスの管理</li> <li>第 3 金曜日のみコアメンバーでの褥瘡回診</li> <li>委員会ではプロジェクターを活用し褥瘡写真で情報共有</li> </ul>
薬事審議委員会	月 1 回	<ul style="list-style-type: none"> <li>新規採用薬剤の検討</li> <li>採用品目数の見直し、不要・不動薬剤について採用継続の検討</li> <li>後発医薬品へ移行の促進</li> <li>同効薬・他規格製剤の見直し (睡眠薬・抗不安薬など実施)</li> </ul>
院内研修委員会	月 1 回	<ul style="list-style-type: none"> <li>年間スケジュールの立案</li> <li>スケジュールに沿い 26 回の研修会開催</li> <li>担当部署と委員の役割の見直し、マニュアル改訂</li> <li>実施状況の振り返りと運営方法の検討</li> <li>参加者名簿と感想文の DB 管理</li> </ul>
心理社会的支援委員会	月 1 回	<ul style="list-style-type: none"> <li>心理社会的支援の各プログラムの安定運用のために広報活動</li> <li>SST、心理教育、家族心理教育は各病棟で個別、グループで実施</li> <li>各病棟での分散教育を通した心理社会的支援委員会の活動内容や家族支援の方法についての教育活動</li> <li>SST 初級研修に 4 名参加</li> <li>既存の心理社会的支援の安定運用やブラッシュアップに取り組む</li> </ul>
病院食改善委員会	月 1 回	<ul style="list-style-type: none"> <li>安心で安全な食事提供と、食事満足度 80%以上を目指した意見交換</li> <li>毎月のリクエストメニュー・お楽しみメニュー案の募集と検討</li> <li>毎月の行事食+お楽しみメニューに関する献立紹介ポスター掲示</li> <li>委員へ栄養知識向上のためのプチ勉強会実施</li> <li>食事アンケートを実施し、結果を元に献立の一部変更</li> <li>委託会社変更後の意見・感想・報告をもとに検討</li> </ul>
未収金対策委員会	月 1 回	<ul style="list-style-type: none"> <li>未収発生時の取り組み (患者様、患者様家族へ連絡、督促状発送、面接など)</li> <li>未収金の目標を超えない為の取り組み (目標 100 万円)</li> </ul>

委員会	会議回数	検討事項と活動内容・企画実施内容
情報管理委員会	月 1 回	<ul style="list-style-type: none"> <li>▪ 3つの分科会(院内 LAN 管理分科会、個人情報保護分科会、診療情報管理分科会)</li> <li>▪ 診療録等診療情報や病院運営に関わるその他情報の管理及び提供、院内 LAN の円滑な運営</li> <li>▪ 退院サマリー2週間以内の完成率 100%のための取り組み</li> </ul>
診療録管理委員会	月 1 回	<ul style="list-style-type: none"> <li>▪ 診療録等診療情報や病院運営に関わるその他情報の管理及び提供</li> <li>▪ セキュリティー強化</li> <li>▪ セキュリティーレポート作成</li> <li>▪ 診療録監査</li> <li>▪ 電子カルテシステムの安定稼働</li> <li>▪ 医療システムの提案及び改善</li> <li>▪ 診療報酬改定対応</li> <li>▪ ネットワーク整備</li> <li>▪ 業務機関システムのリプレイス等</li> </ul>
サービス向上委員会	年 12 回	<ul style="list-style-type: none"> <li>▪ ふれあいポスト 毎月回収し委員会で投函された意見について検討。 該当部署にフィードバック。部長会で承認後掲示</li> <li>▪ 患者満足度調査アンケート 年1回外来患者と入院患者に対して、アンケートを実施。 委員会で内容について検討、部長会報告。 アンケート結果は外来待合に掲示。</li> <li>▪ 退院時アンケート8/1より実施 毎月回収し委員会で検討、該当病棟へフィードバック、 部長会に報告、QI 登録する</li> <li>▪ 接遇向上チーム 新入職員に対して接遇研修を実施 院内勉強会の実施</li> <li>▪ 接遇チェックリストを目標面接時に活用して頂くように改善</li> </ul>
行動制限最小化委員会	月 1 回	<ul style="list-style-type: none"> <li>▪ 精神保健福祉法に基づき、適切に記録が成されているか確認</li> <li>▪ 委員会メンバーによる病棟ラウンド(月 1 回)とその報告、現在行われている身体拘束の把握</li> <li>▪ 隔離身体拘束中に発生するリスク報告の収集</li> <li>▪ 実務委員会(週 1 回)での隔離・拘束の報告・検討</li> </ul>
図書委員会	年 1 回	<ul style="list-style-type: none"> <li>▪ 図書の登録</li> <li>▪ 図書室の整備</li> <li>▪ 書籍・雑誌の棚卸し</li> <li>▪ 貸し出し図書の返却確認</li> <li>▪ 寄贈図書の受け入れ(医療系の図書に限ります) 各病院、施設等の広報誌の保存</li> </ul>

委員会	会議回数	検討事項と活動内容・企画実施内容
NST 委員会	コア会議 毎週 全体会議 月 1 回	<ul style="list-style-type: none"> <li>・ 週 1 回コアメンバーによる栄養管理検討会</li> <li>・ 月 1 回全委員による栄養管理報告及び検討会</li> <li>・ コロナで活動自粛月以外の月は全職員対象に勉強会を開催</li> </ul>
禁煙推進 委員会	月 1 回	<ul style="list-style-type: none"> <li>・ 敷地内(共和病院・まごころ館)清掃ラウンド(3 エリアを全部署で実施)</li> <li>・ 喫煙所の清掃・整備</li> <li>・ 外来での禁煙治療・喫煙者に対する啓発活動</li> </ul>
広報誌委員会	年 5 回	<ul style="list-style-type: none"> <li>・ 共和会における年間を通じた広報誌WA！(春号)(夏号)(秋号)(冬号)の発刊(年 4 回)</li> <li>・ 共和会・共和病院の 63 期、「病院年報」の取りまとめと発刊。(事業、職員の活動、フォーラム、研究発表、院内勉強会、委員活動、統計)(8 月下旬発刊)</li> <li>・ 共和会の各事業のホームページの更新への積極的な関わり</li> </ul>
リハビリ 支援委員会	年 12 回	<ul style="list-style-type: none"> <li>・ 委員会内で各部署におけるリハビリ困難例の事例検討を実施する(年間8例以上)</li> <li>・ 法人職員対象のリハビリについての学習会を企画実施(年2回)</li> <li>・ 委員による分散教育の開催(各部署年1回以上)、事例検討の推進</li> <li>・ リハビリ:アートプロジェクト</li> <li>・ アート活動を通してリハビリの広告、浸透を図る</li> </ul>
労使委員会	年 2 回	<ul style="list-style-type: none"> <li>・ 職員代表として楽働会役員が出席、衛生委員会時に同時開催</li> <li>・ 労働時間や賃金など、労働条件・労働環境等についての検討</li> </ul>

# 統計資料

外来

# 共和病院 外来一日平均患者数(内科)

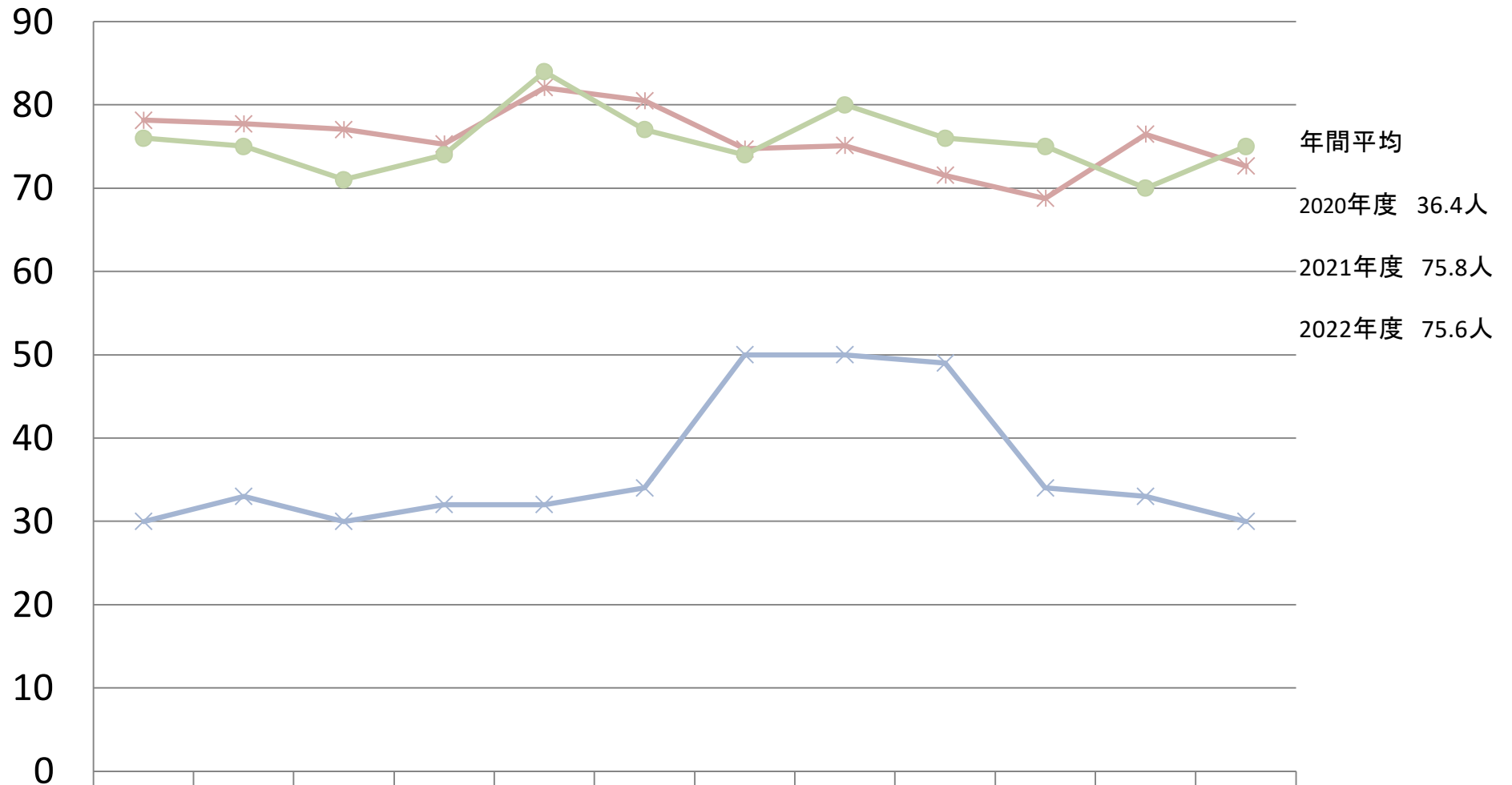

	4月	5月	6月	7月	8月	9月	10月	11月	12月	1月	2月	3月
2020年度	30	33	30	32	32	34	50	50	49	34	33	30
2021年度	78	78	77	75	82	81	75	75	72	69	76	73
2022年度	76	75	71	74	84	77	74	80	76	75	70	75

# 共和病院 外来一日平均患者数(精神科)

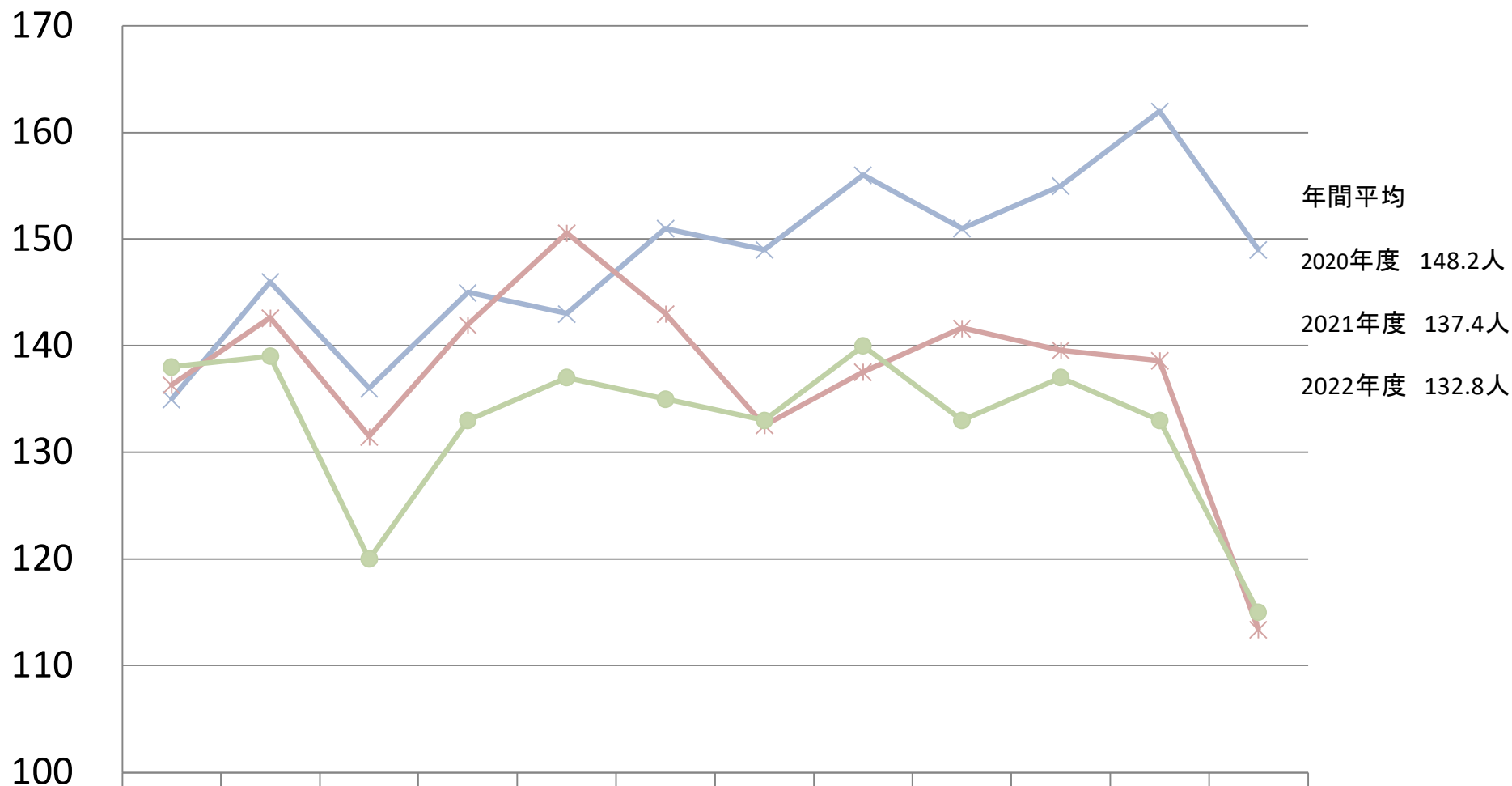

	4月	5月	6月	7月	8月	9月	10月	11月	12月	1月	2月	3月
2020年度	135	146	136	145	143	151	149	156	151	155	162	149
2021年度	136	143	132	142	151	143	133	138	142	140	139	113
2022年度	138	139	120	133	137	135	133	140	133	137	133	115



# 共和病院 精神科デイケア・デイナイトケア・ショートケア 一日平均

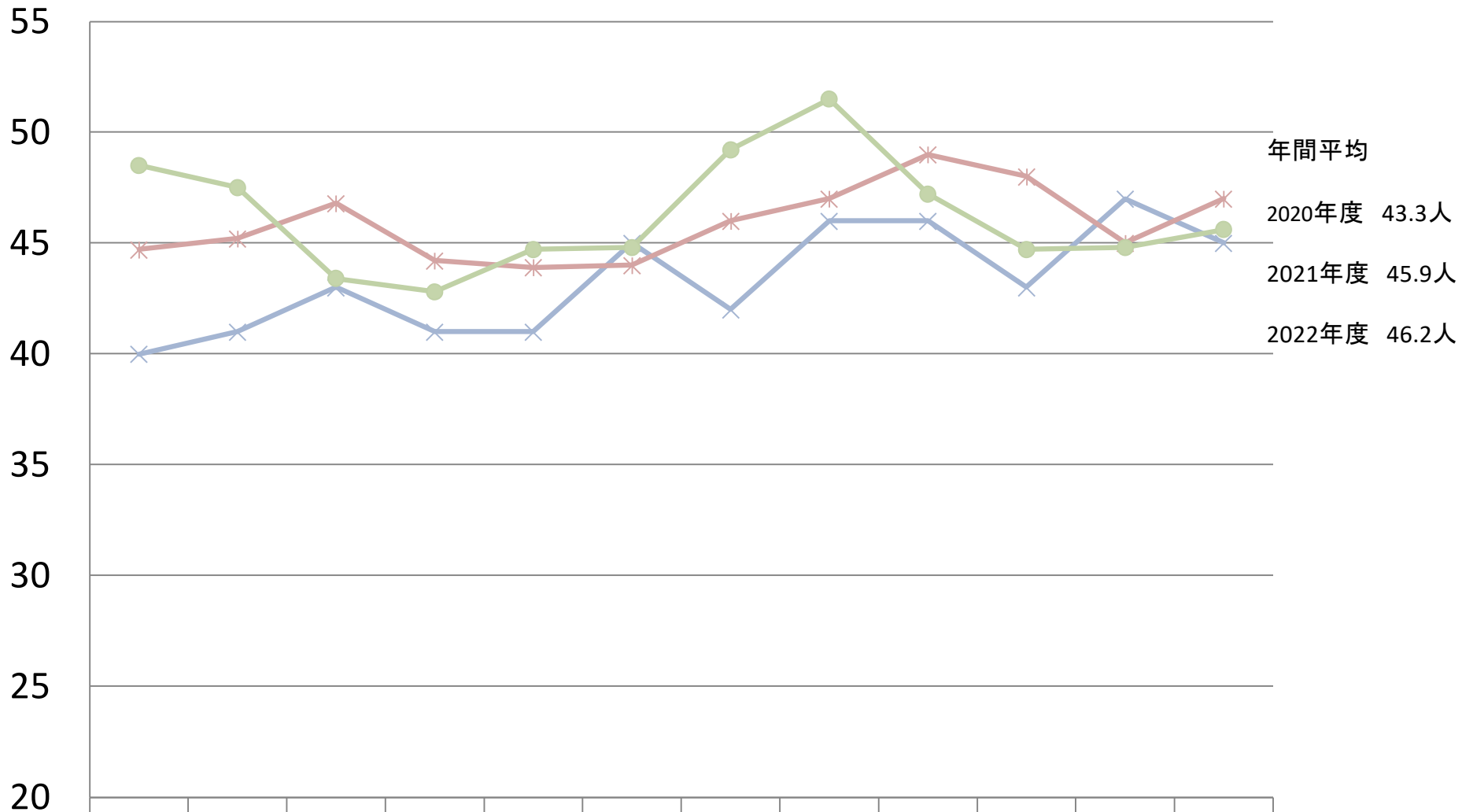

	4月	5月	6月	7月	8月	9月	10月	11月	12月	1月	2月	3月
2020年度	40	41	43	41	41	45	42	46	46	43	47	45
2021年度	45	45	47	44	44	44	46	47	49	48	45	47
2022年度	49	48	43	43	45	45	49	52	47	45	45	46

# 共和病院 精神科訪問看護 月件数

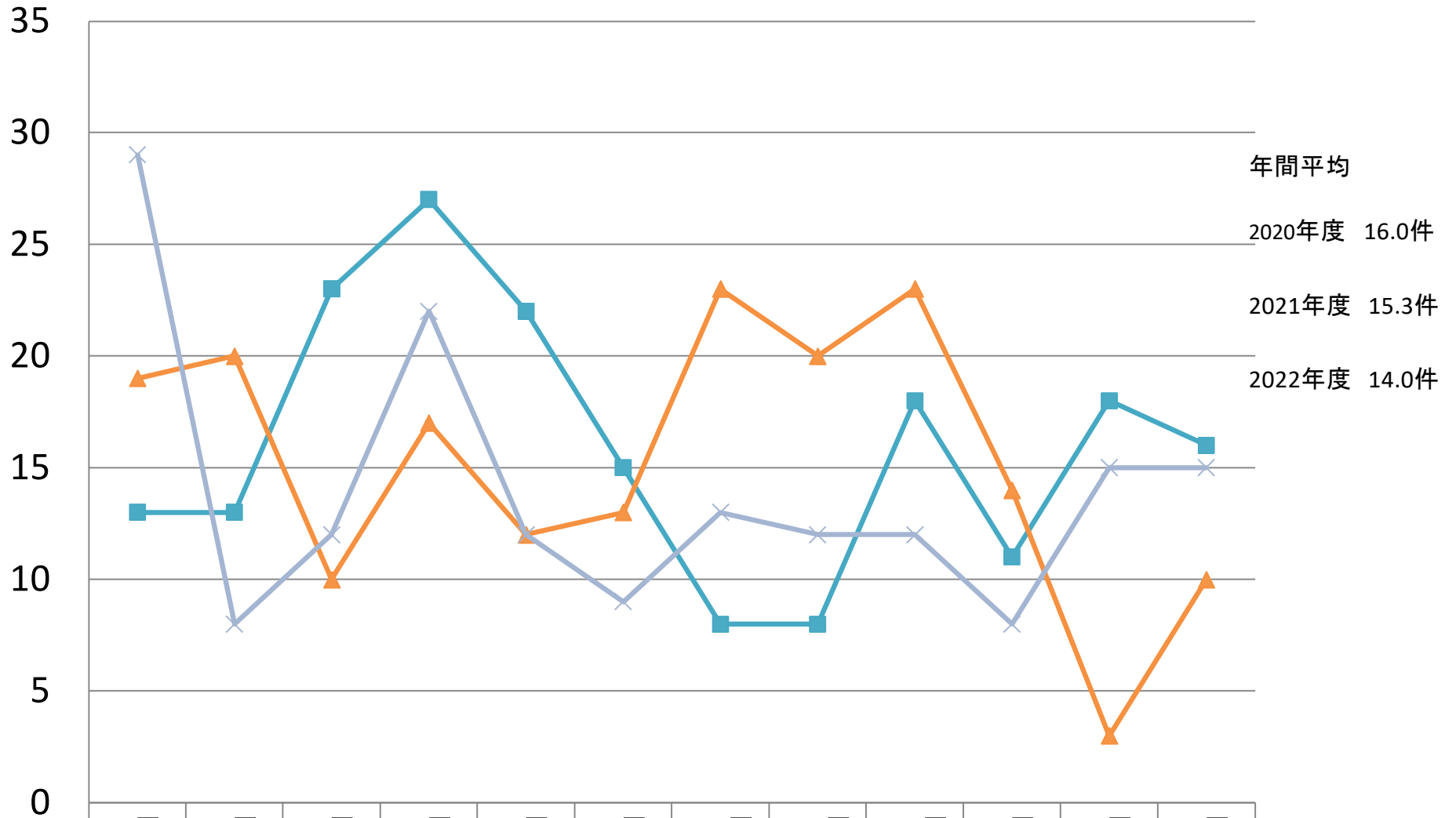

	4月	5月	6月	7月	8月	9月	10月	11月	12月	1月	2月	3月
2020年度	13	13	23	27	22	15	8	8	18	11	18	16
2021年度	19	20	10	17	12	13	23	20	23	14	3	10
2022年度	29	8	12	22	12	9	13	12	12	8	15	15

# 共和病院 訪問リハビリテーション 月件数

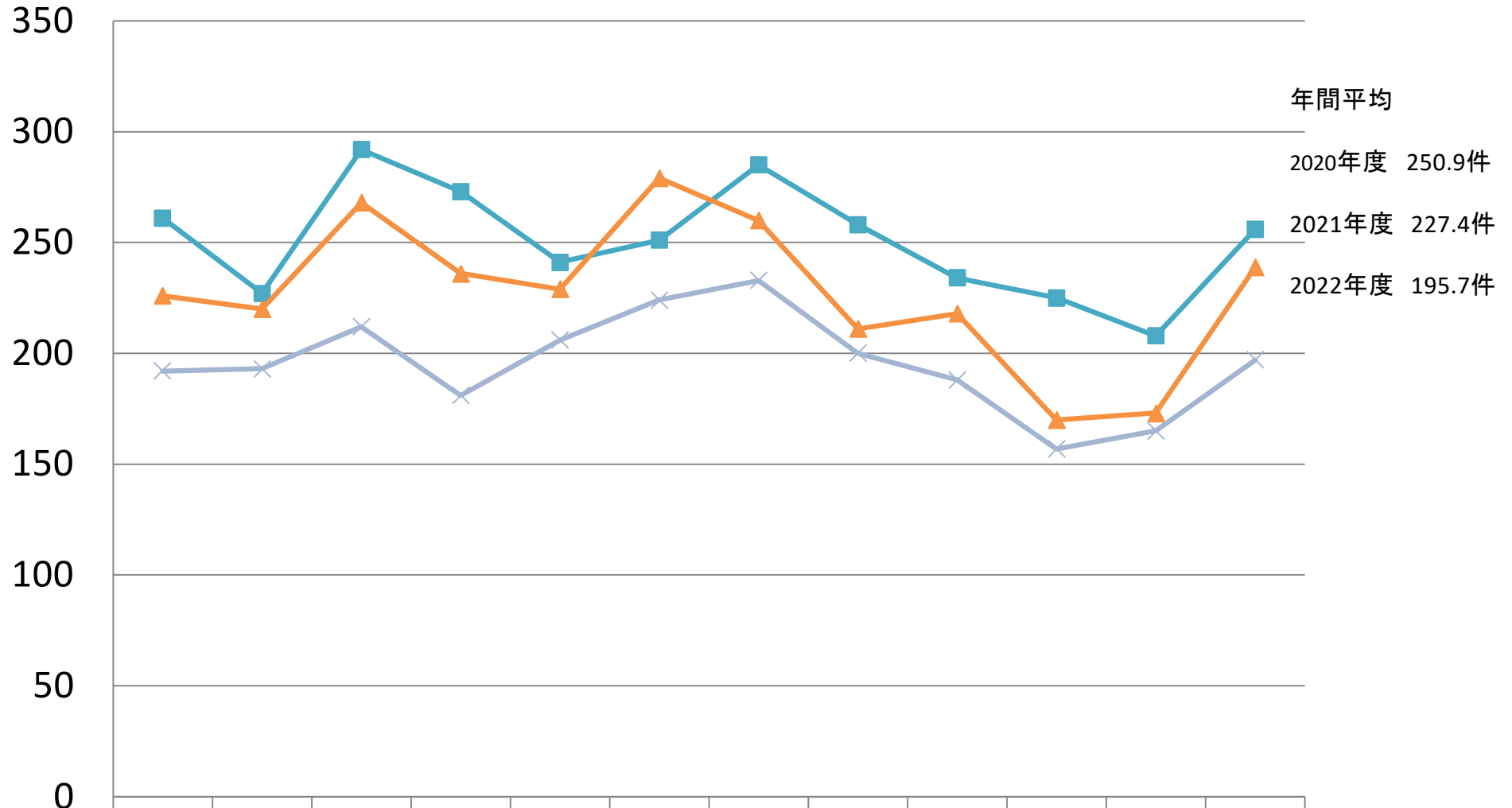

	4月	5月	6月	7月	8月	9月	10月	11月	12月	1月	2月	3月
■ 2020年度	261	227	292	273	241	251	285	258	234	225	208	256
▲ 2021年度	226	220	268	236	229	279	260	211	218	170	173	239
× 2022年度	192	193	212	181	206	224	233	200	188	157	165	197

# 共和病院 通所リハビリテーション 月件数

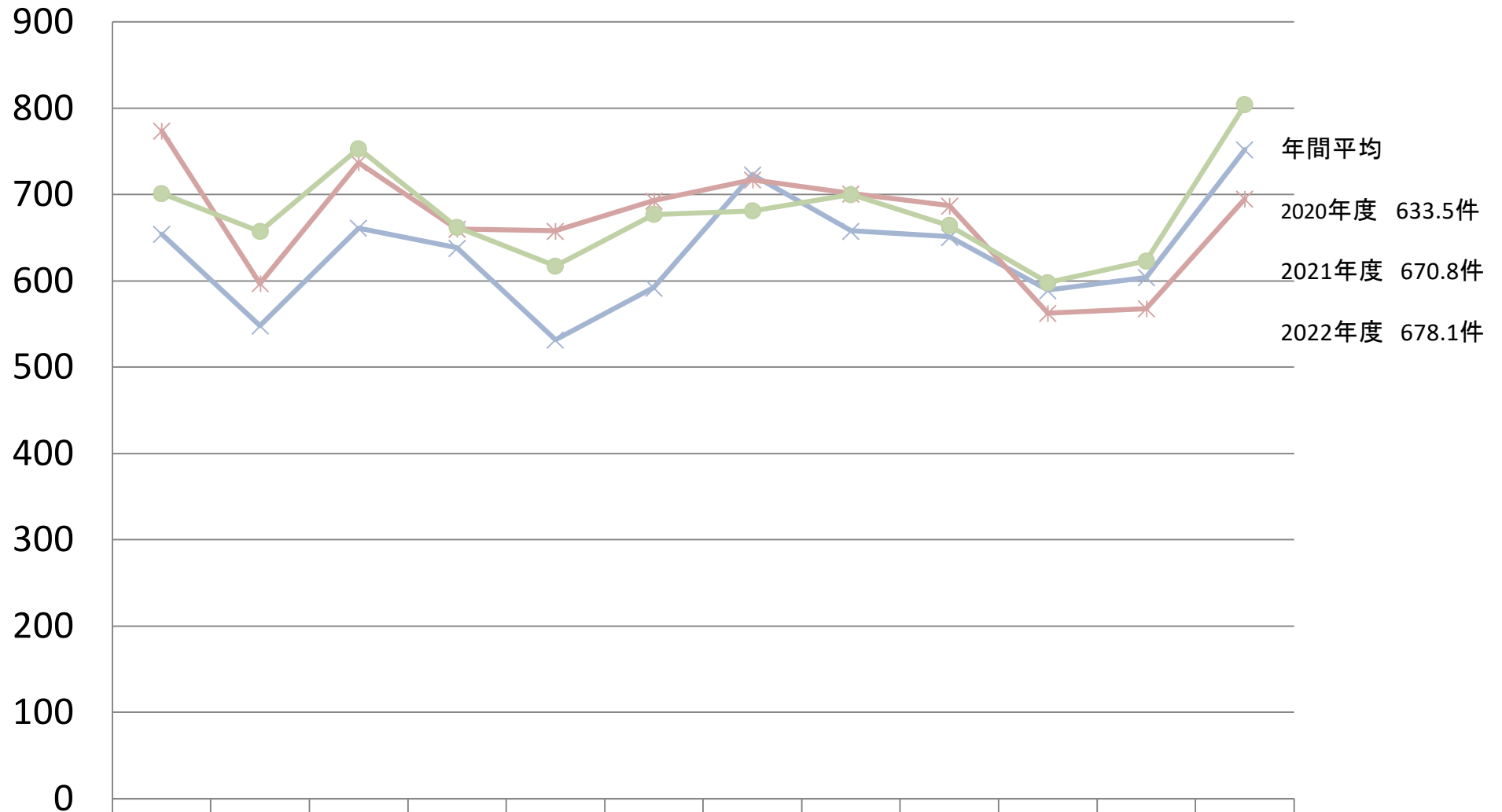

	4月	5月	6月	7月	8月	9月	10月	11月	12月	1月	2月	3月
× 2020年度	654	548	661	638	532	592	723	658	651	589	604	752
* 2021年度	774	597	737	660	658	693	717	701	687	563	568	695
● 2022年度	701	657	753	662	617	677	681	700	664	598	623	804

# 共和病院 作業療法 月件数 (入院分含む)

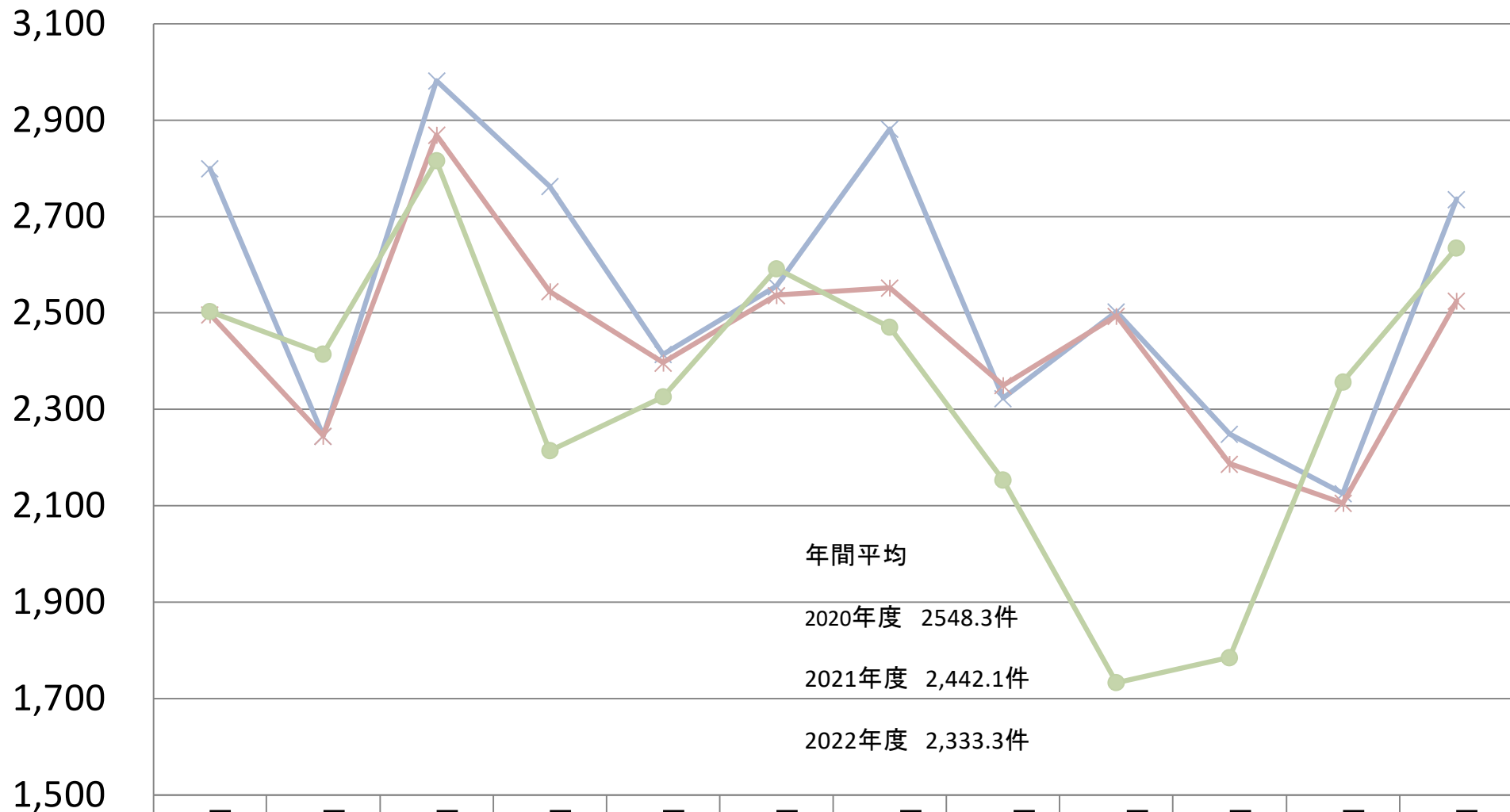

	4月	5月	6月	7月	8月	9月	10月	11月	12月	1月	2月	3月
2020年度	2,800	2,245	2,982	2,763	2,414	2,556	2,882	2,323	2,503	2,249	2,126	2,736
2021年度	2,497	2,245	2,870	2,545	2,397	2,537	2,552	2,350	2,494	2,187	2,106	2,525
2022年度	2,503	2,415	2,816	2,214	2,326	2,592	2,470	2,153	1,733	1,785	2,357	2,635

入院

# 月別年間在院患者数 C-1病棟（精神療養病棟）

定床数 43床

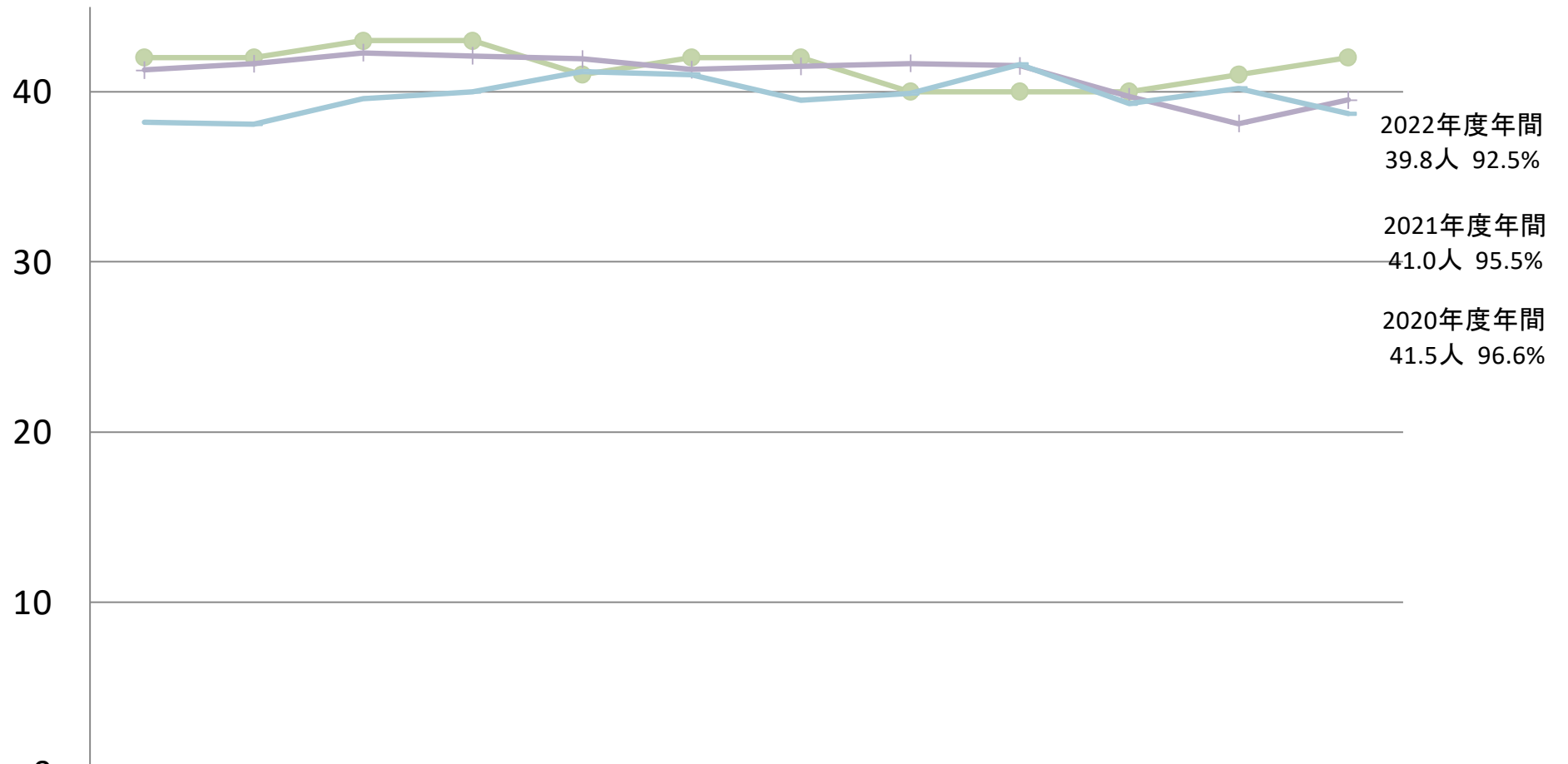

	4月	5月	6月	7月	8月	9月	10月	11月	12月	1月	2月	3月
● 2020年度	42	42	43	43	41	42	42	40	40	40	41	42
＋ 2021年度	41	42	42	42	42	41	41	42	42	40	38	40
— 2022年度	38	38	40	40	41	41	40	40	42	39	40	39

※平成30年1月より35床→20床へ変更(休床) 平成30年12月より20床→28床へ変更 2019年8月より28床→43床へ変更

# 月別年間在院患者数 A-5病棟（医療療養病棟）

定床数 37床

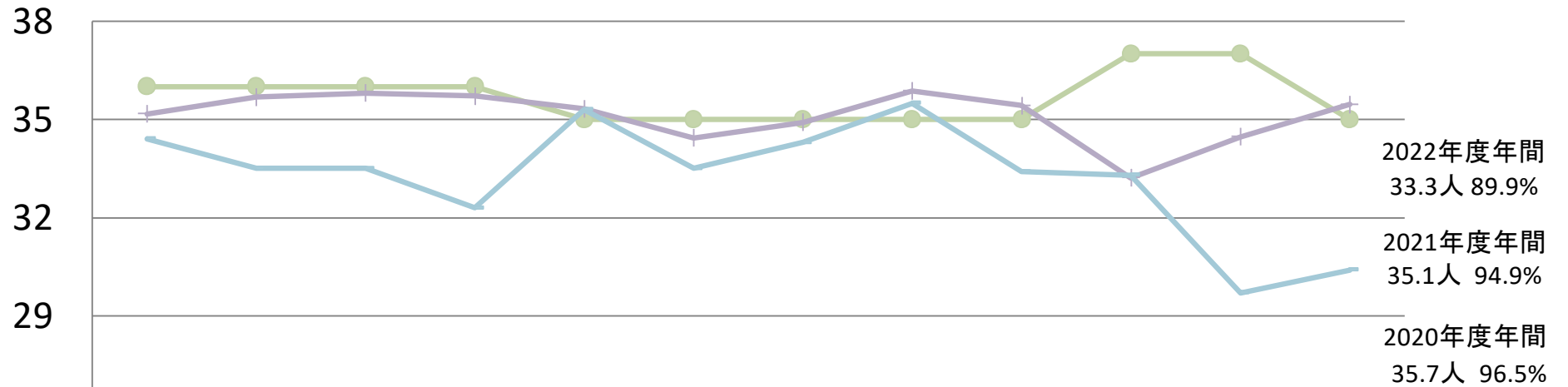

	4月	5月	6月	7月	8月	9月	10月	11月	12月	1月	2月	3月
● 2020年度	36	36	36	36	35	35	35	35	35	37	37	35
+ 2021年度	35	36	36	36	35	34	35	36	35	33	34	35
— 2022年度	34	34	34	32	35	34	34	36	33	33	30	30

※平成31年2月より 介護療養型医療施設→医療療養病棟 2019年7月より 32床→37床へ変更



# 月別年間在院患者数 C-2病棟（医療療養病棟）

定床数 43床

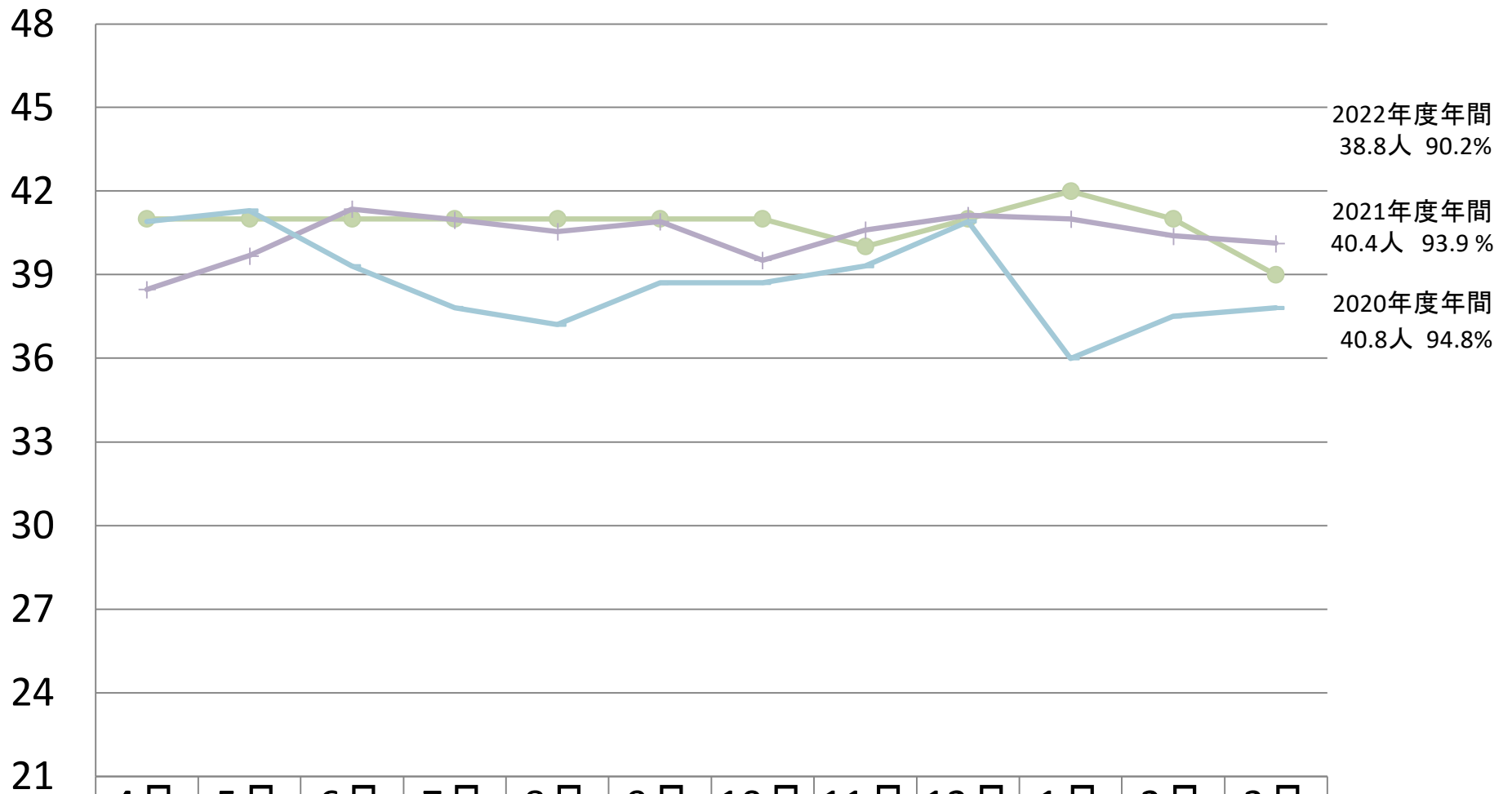

	4月	5月	6月	7月	8月	9月	10月	11月	12月	1月	2月	3月
● 2020年度	41	41	41	41	41	41	41	40	41	42	41	39
＋ 2021年度	38	40	41	41	41	41	40	41	41	41	40	40
— 2022年度	41	41	39	38	37	39	39	39	41	36	38	38

※2019年7月より48床→43床へ変更

# 月別年間在院患者数 A-3病棟（精神科救急病棟）

定床数 45床

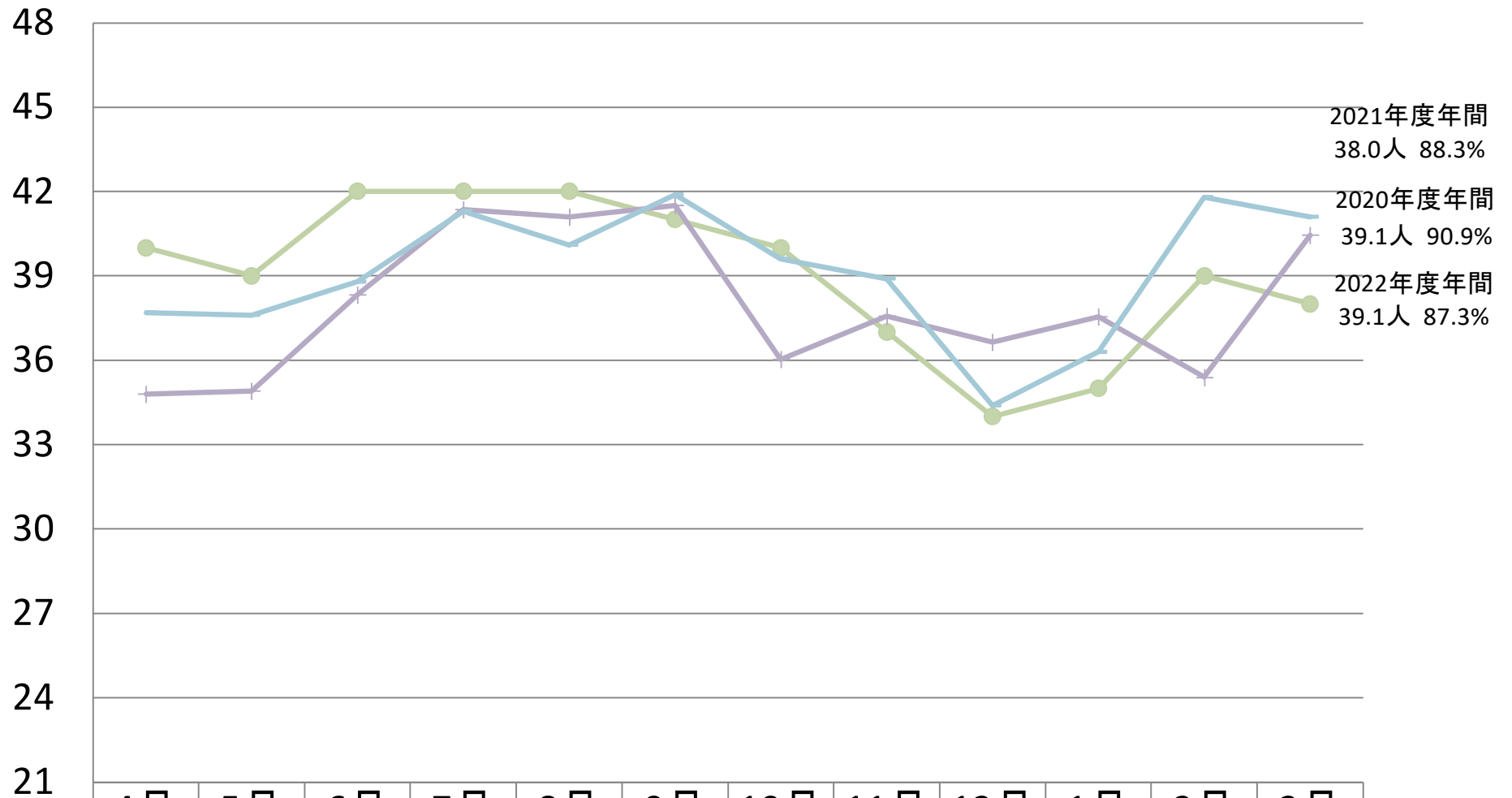

	4月	5月	6月	7月	8月	9月	10月	11月	12月	1月	2月	3月
● 2020年度	40	39	42	42	42	41	40	37	34	35	39	38
✦ 2021年度	35	35	38	41	41	42	36	38	37	38	35	40
— 2022年度	38	38	39	41	40	42	40	39	34	36	42	41

※H29年7月より43床→38床 平成30年1月より38床→39床 平成30年3月より39床→43床へ変更 2022年6月より43床→45床へ変更

# 月別年間在院患者数 A-4病棟（精神一般病棟）

定床数 58床

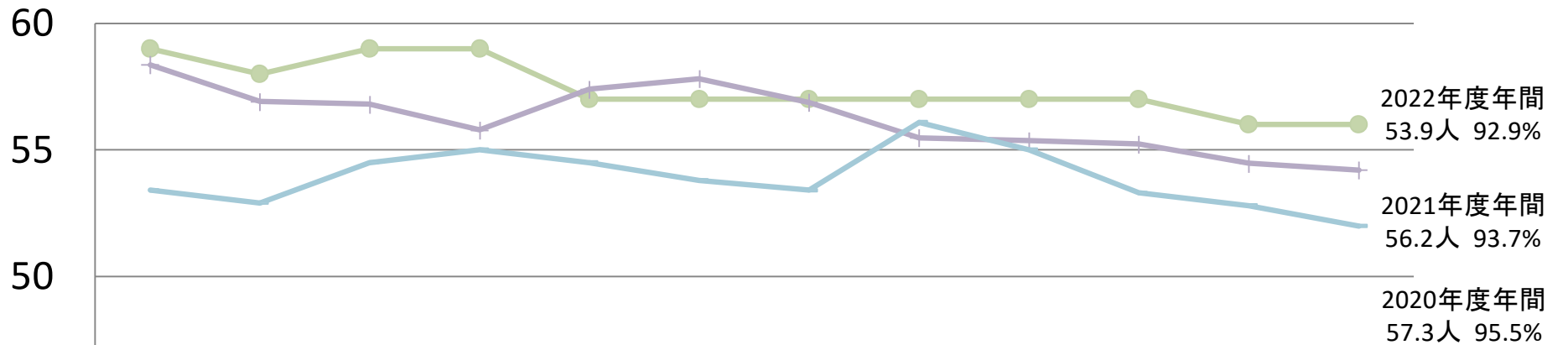

	4月	5月	6月	7月	8月	9月	10月	11月	12月	1月	2月	3月
● 2020年度	59	58	59	59	57	57	57	57	57	57	56	56
＋ 2021年度	58	57	57	56	57	58	57	55	55	55	54	54
— 2022年度	53	53	55	55	55	54	53	56	55	53	53	52

※2019年8月より 精神一般病棟として開始

2022年6月より 60床→58床へ変更

# 月別年間在院患者数 C-3病棟（精神科救急病棟）

定床数 40床

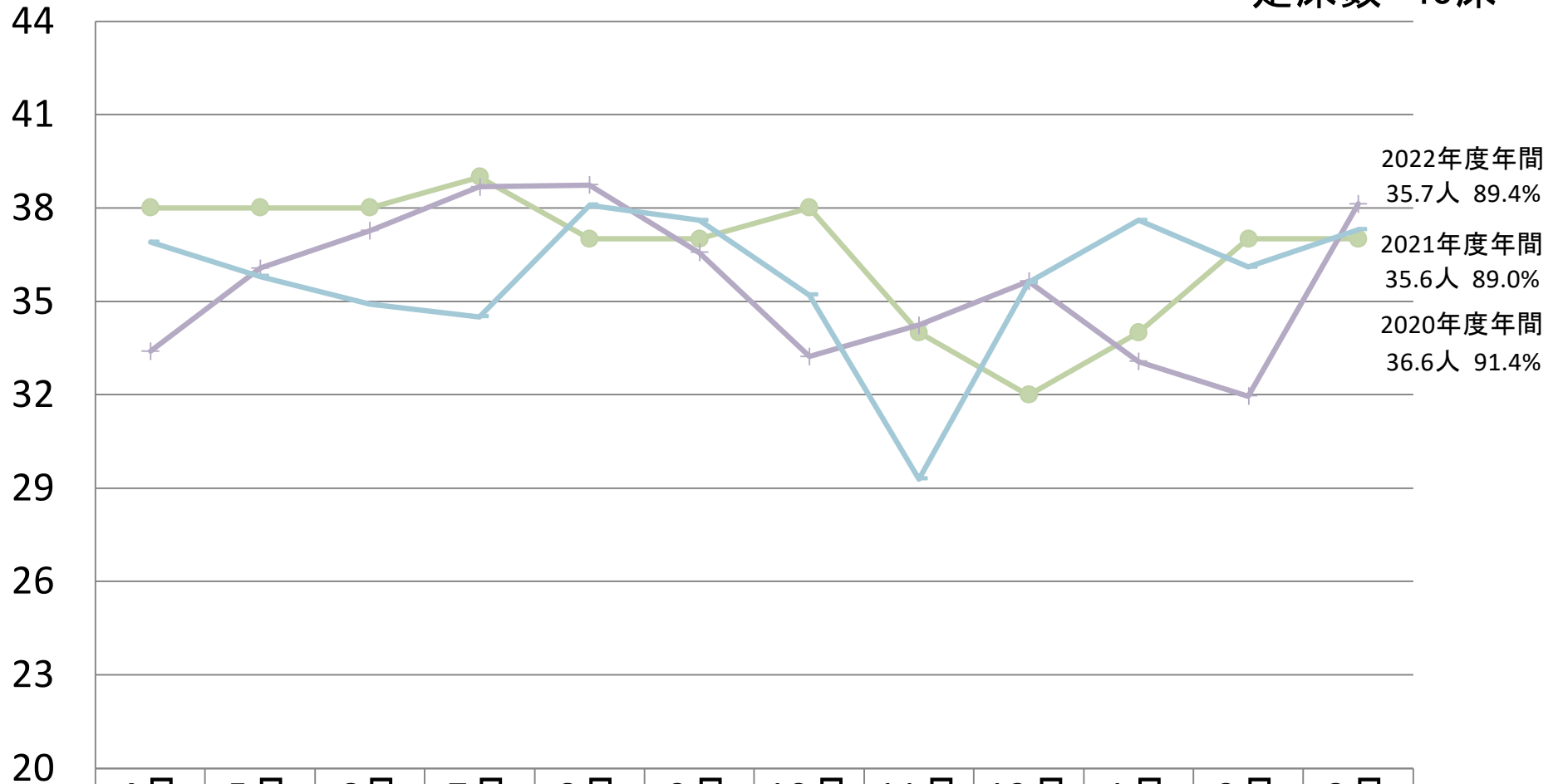

	4月	5月	6月	7月	8月	9月	10月	11月	12月	1月	2月	3月
● 2020年度	38	38	38	39	37	37	38	34	32	34	37	37
＋ 2021年度	33	36	37	39	39	37	33	34	36	33	32	38
— 2022年度	37	36	35	35	38	38	35	29	36	38	36	37

※H29年7月より40床→37床 平成30年1月より37床→38床 平成30年3月より38床→40床へ変更

## 残留率

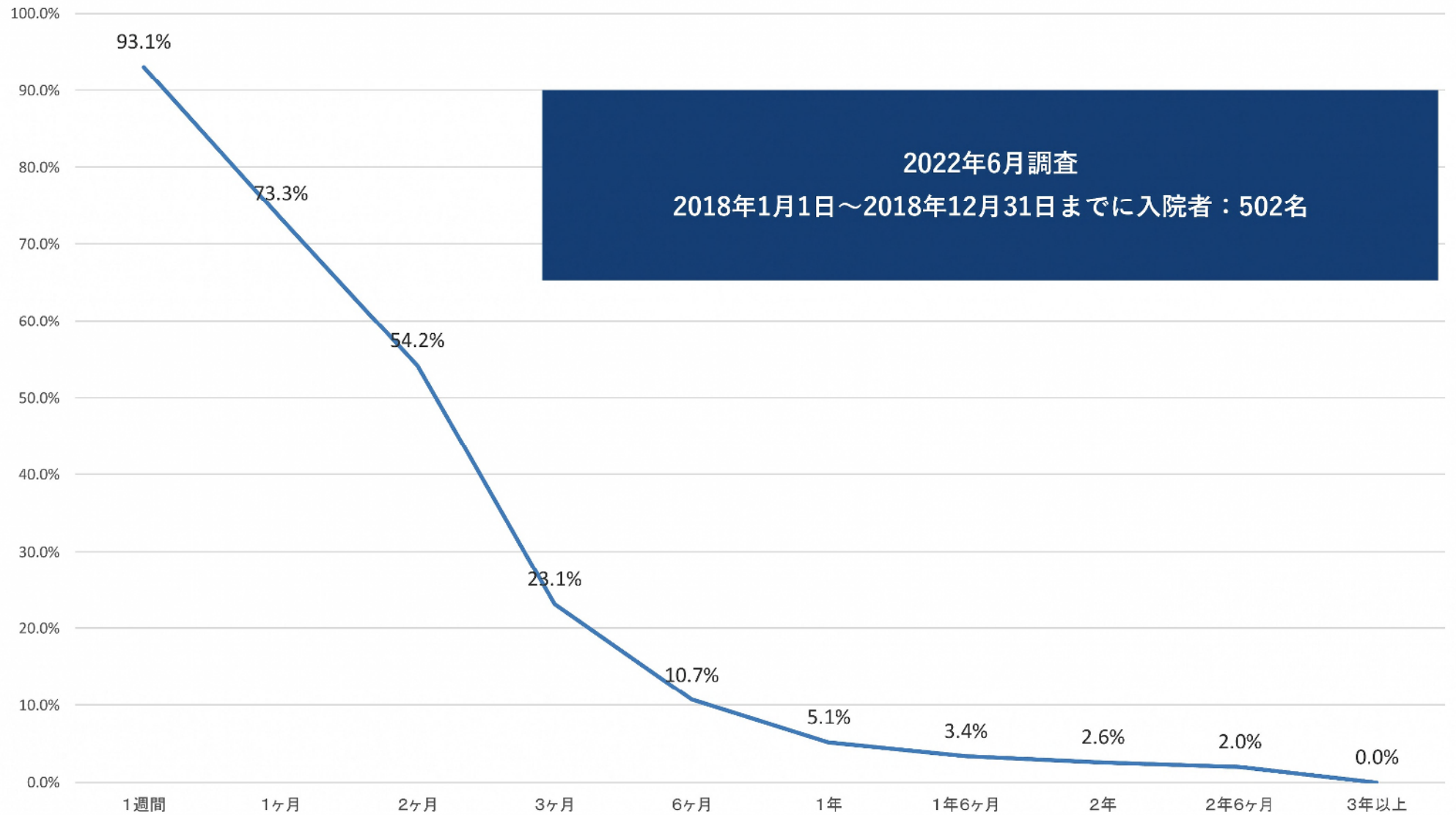

【療養紹介率】 2022年度

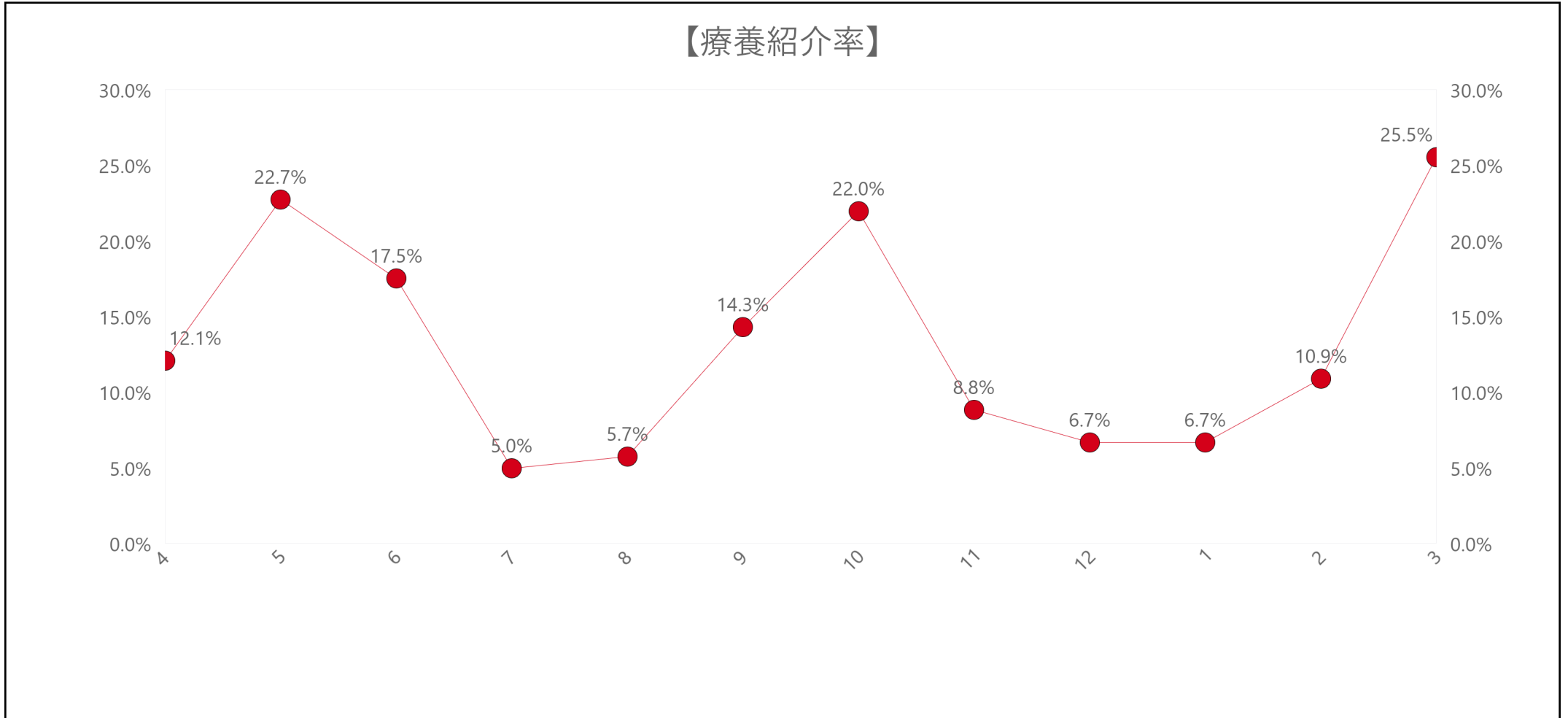

指標の説明・定義

紹介率とは、初診患者に対し、他の医療機関から紹介されて来院した患者の割合です。一方、逆紹介率とは、初診患者に対し、他の医療機関へ紹介した患者の割合です。高度な医療を提供する医療機関にだけ患者が集中することを避け、症状が軽い場合は「かかりつけ医」を受診し、そこで必要性があると判断された場合に高い機能を持つ病院を紹介受診する、そして治療を終え症状が落ち着いたら、「かかりつけ医」へ紹介し、治療を継続または経過を観察する、これを地域全体として行うことで、地域の医療連携を強化し、切れ間のない医療の提供を行います。つまり、紹介率・逆紹介率の数値は、地域の医療機関との連携の度合いを示す指標です。

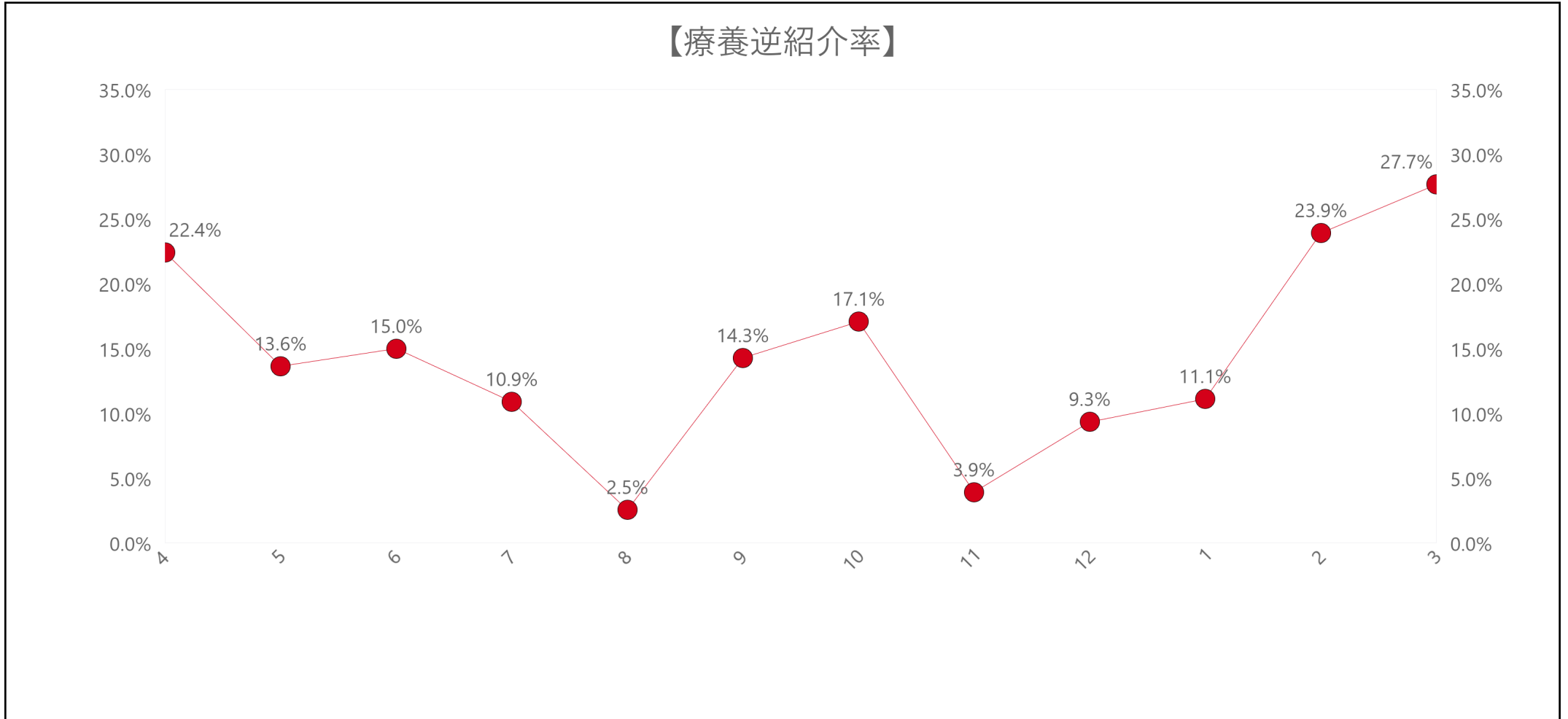

#### 指標の説明・定義

紹介率とは、初診患者に対し、他の医療機関から紹介されて来院した患者の割合です。一方、逆紹介率とは、初診患者に対し、他の医療機関へ紹介した患者の割合です。高度な医療を提供する医療機関にだけ患者が集中することを避け、症状が軽い場合は「かかりつけ医」を受診し、そこで必要性があると判断された場合に高い機能を持つ病院を紹介受診する、そして治療を終え症状が落ち着いたら、「かかりつけ医」へ紹介し、治療を継続または経過を観察する、これを地域全体として行うことで、地域の医療連携を強化し、切れ間のない医療の提供を行います。つまり、紹介率・逆紹介率の数値は、地域の医療機関との連携の度合いを示す指標です。

### 療養\_入院患者の転倒・転落発生率

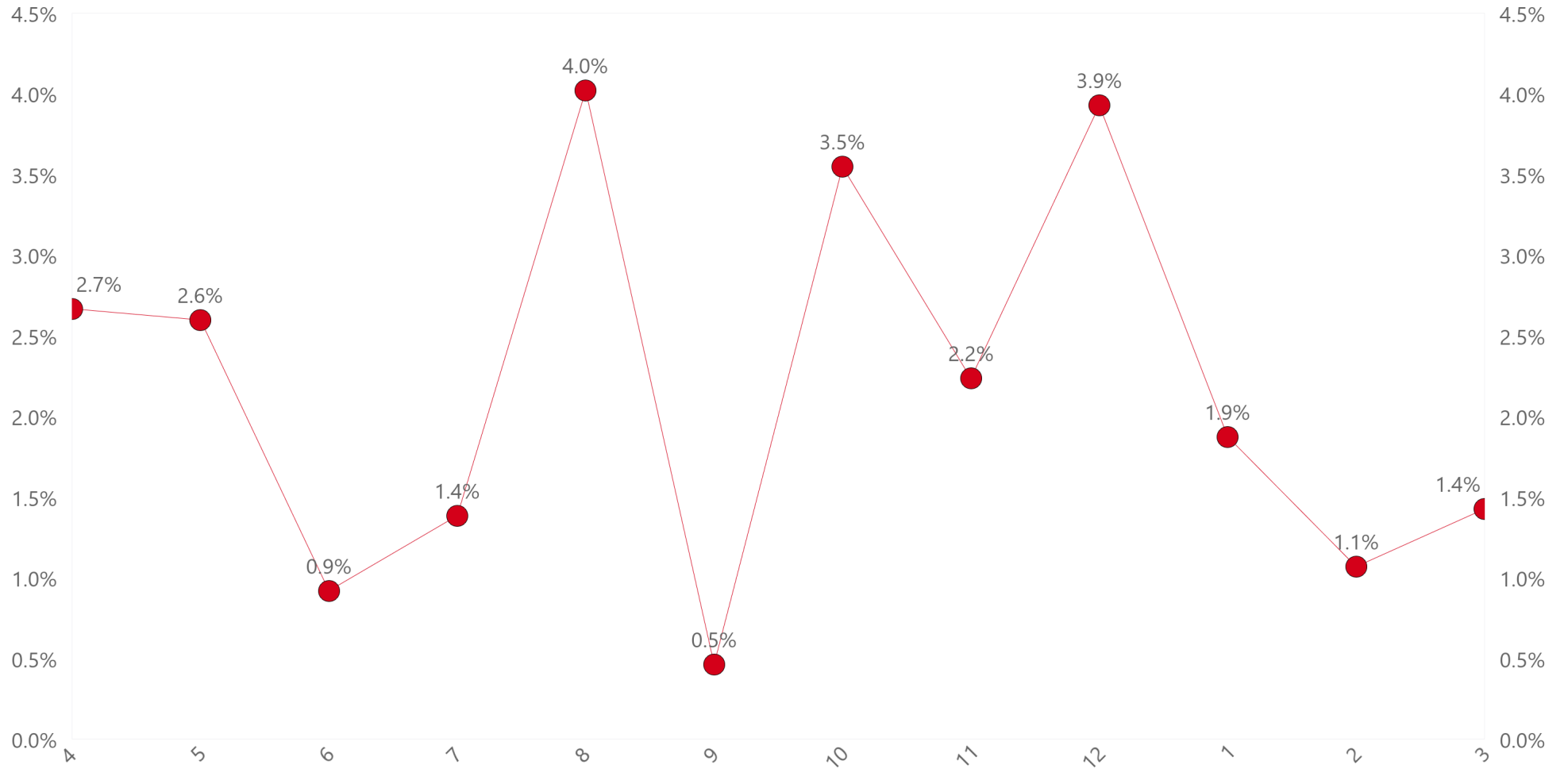



【入院患者の転倒・転落による損傷発生率（療養）】 2022年度

入院患者の転倒・転落による損傷発生率（療養）

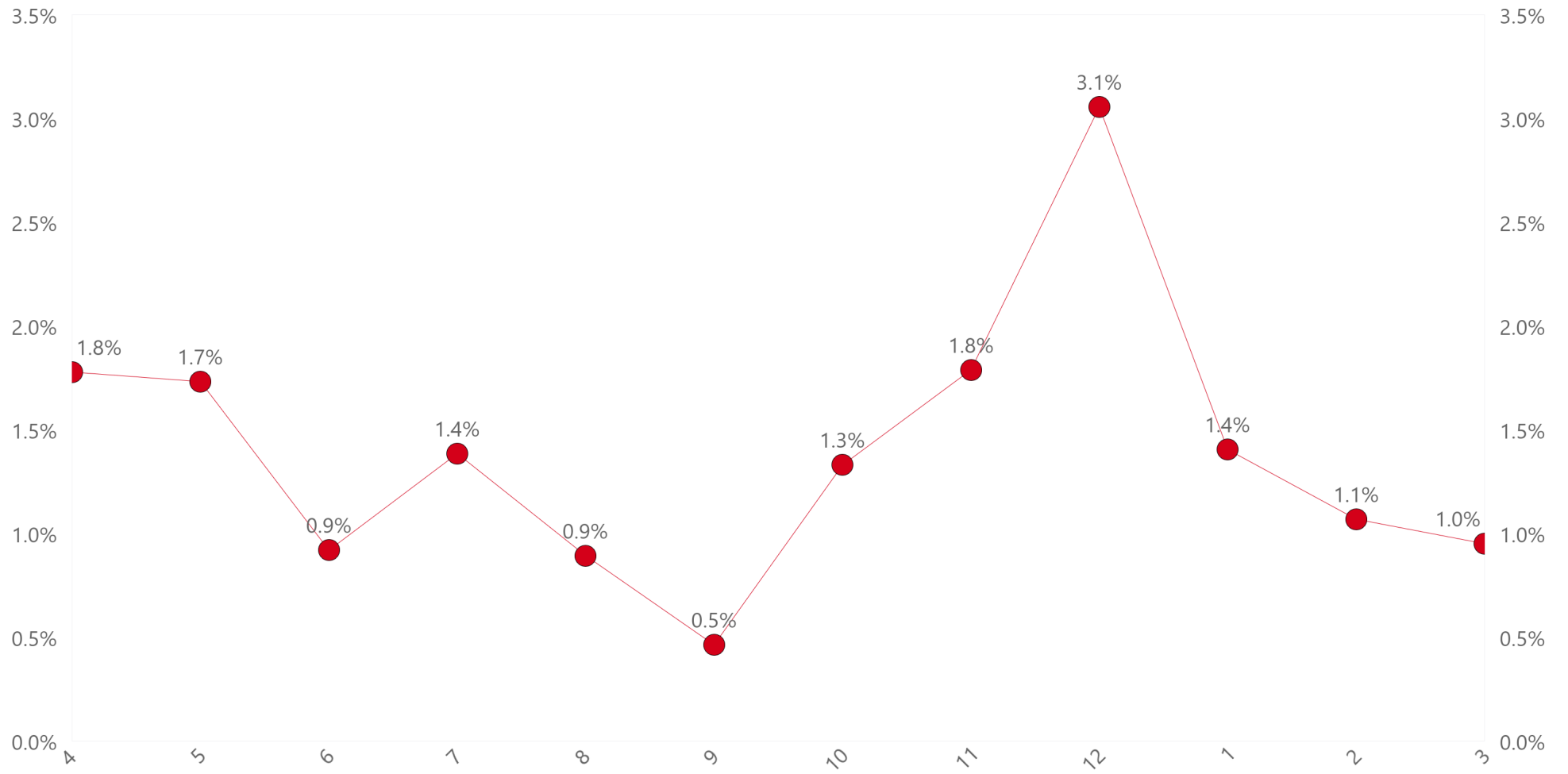

【（療養）65歳以上の入院患者における転倒・転落発生率】 2022年度

（療養）65歳以上の入院患者における転倒・転落発生率

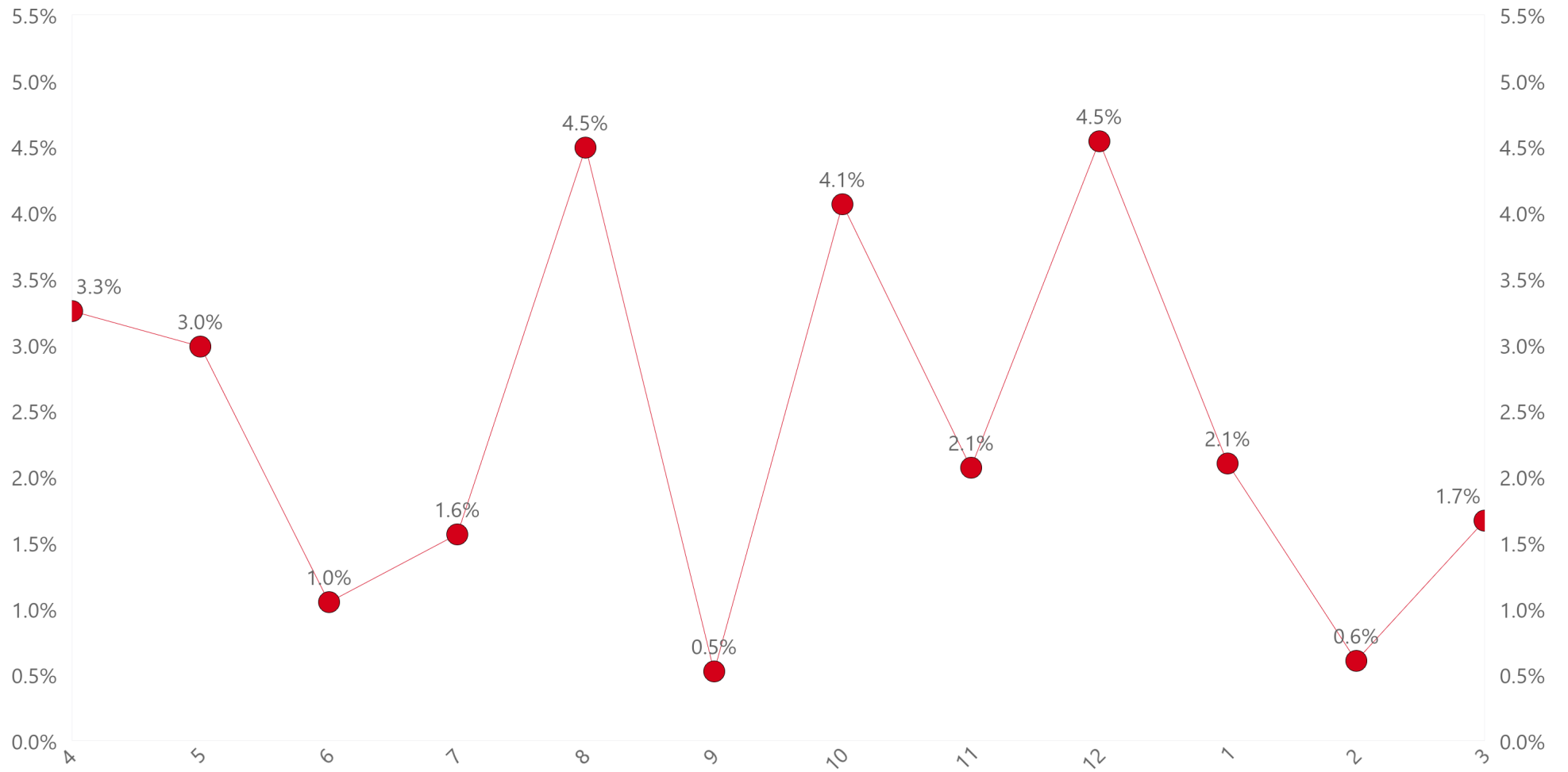

【身体抑制率（療養）】 2022年度

身体抑制率（療養）

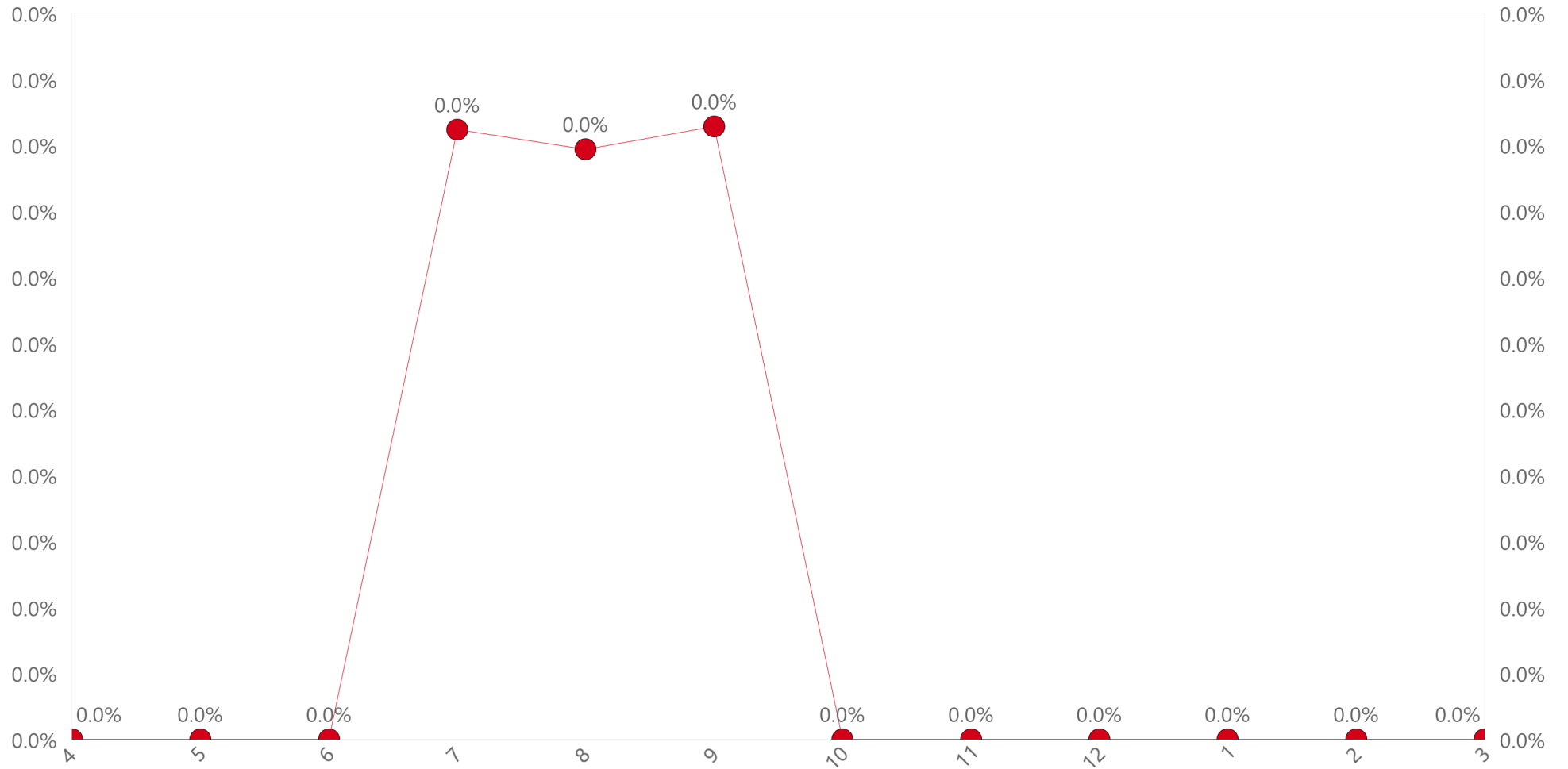

【在宅復帰率(療養)】

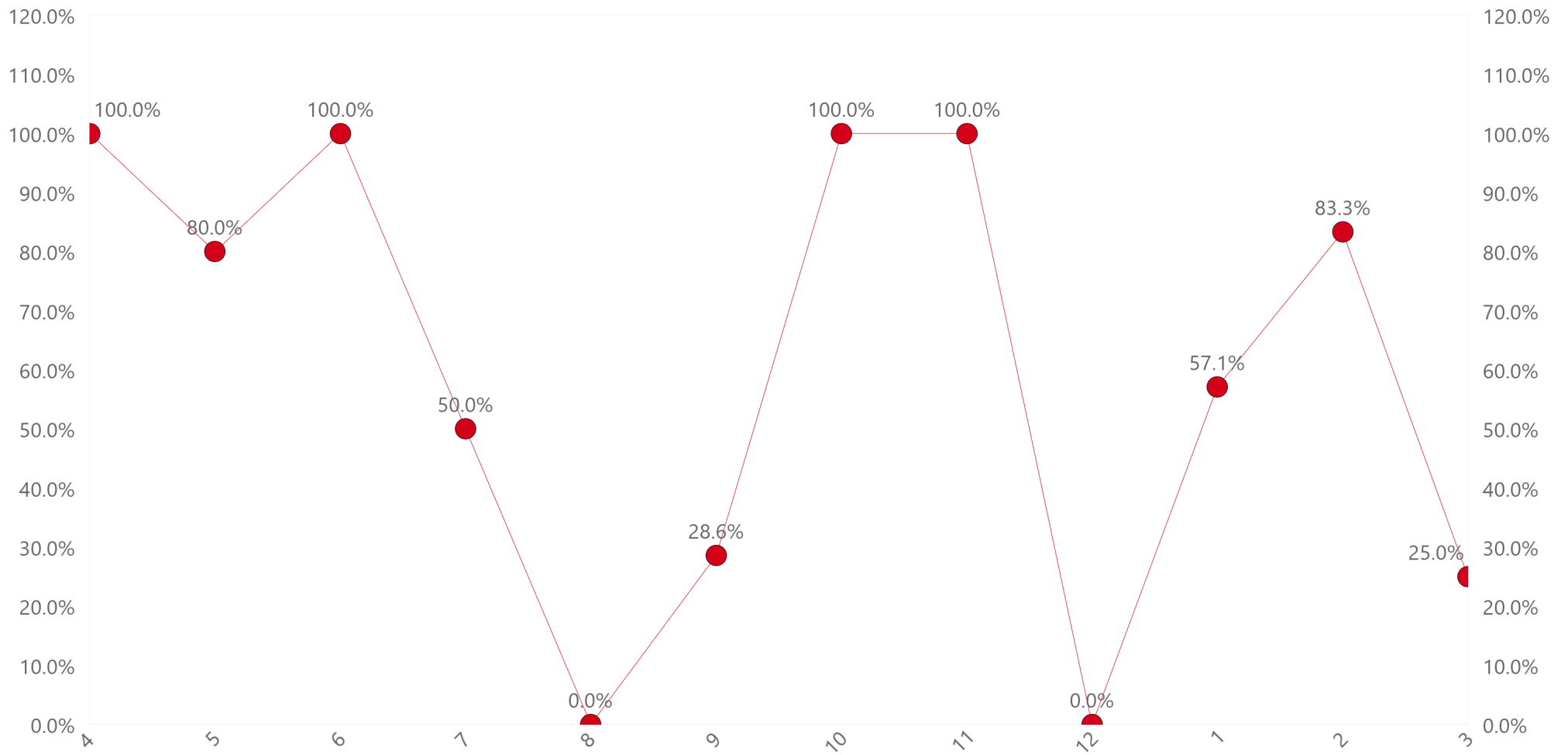

### 褥瘡発生率（療養）

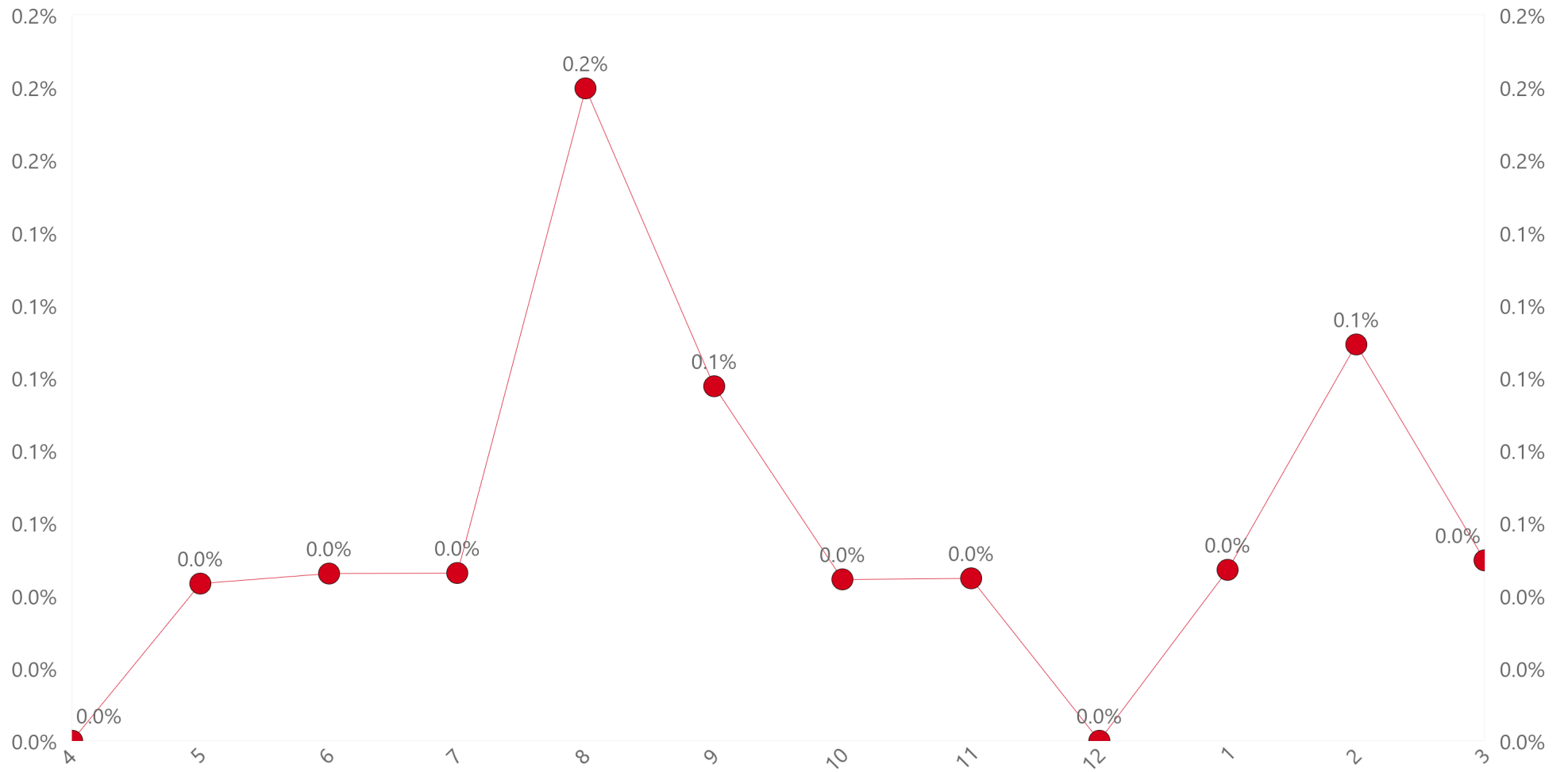

【インフォームドコンセント実施率（療養）】 2022年度

インフォームドコンセント実施率（療養）

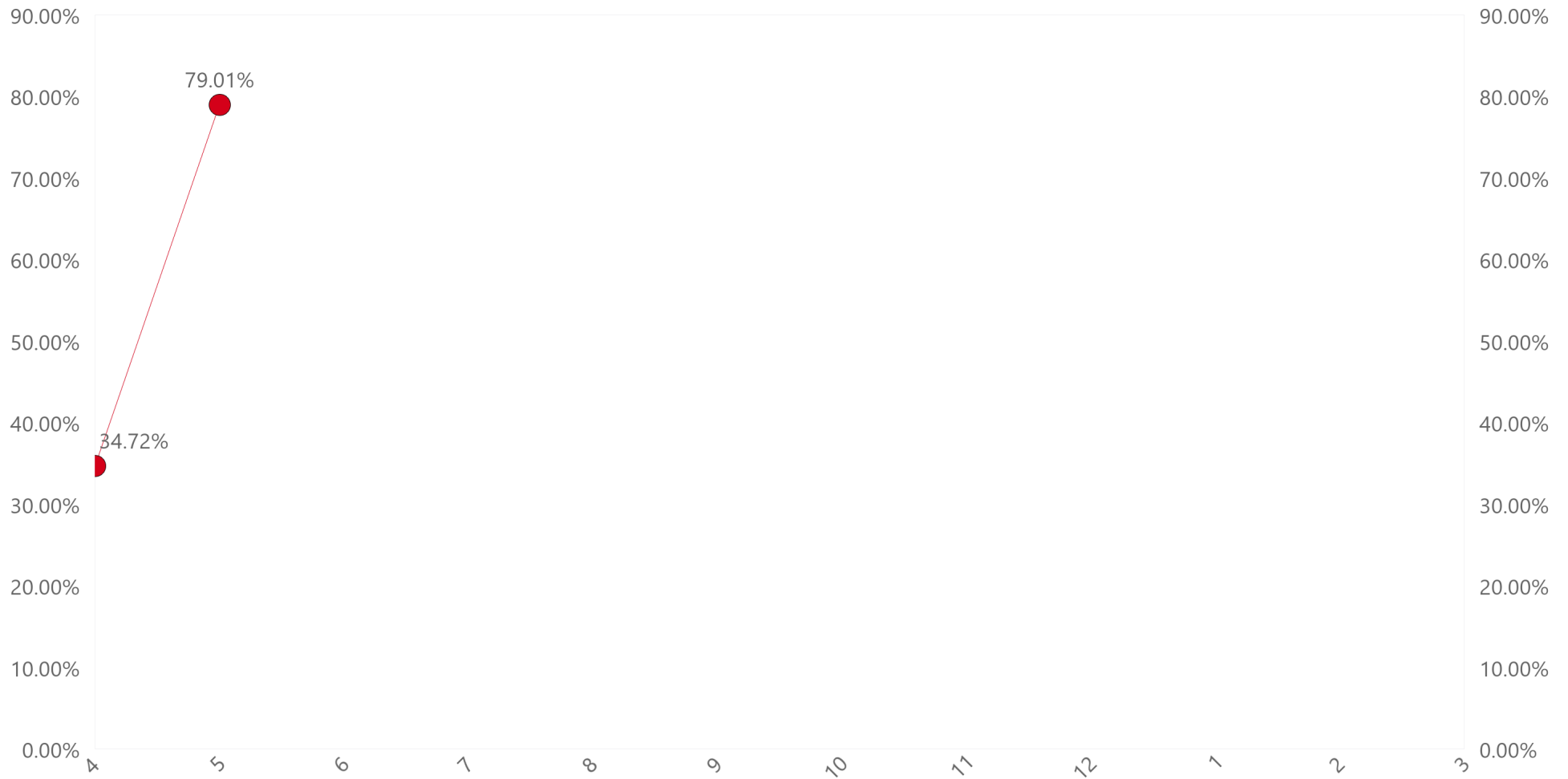

【1か月間・100床当たりのインシデント・アクシデント発生件数】 2022年度

### 1か月間・100床当たりのインシデント・アクシデント発生件数

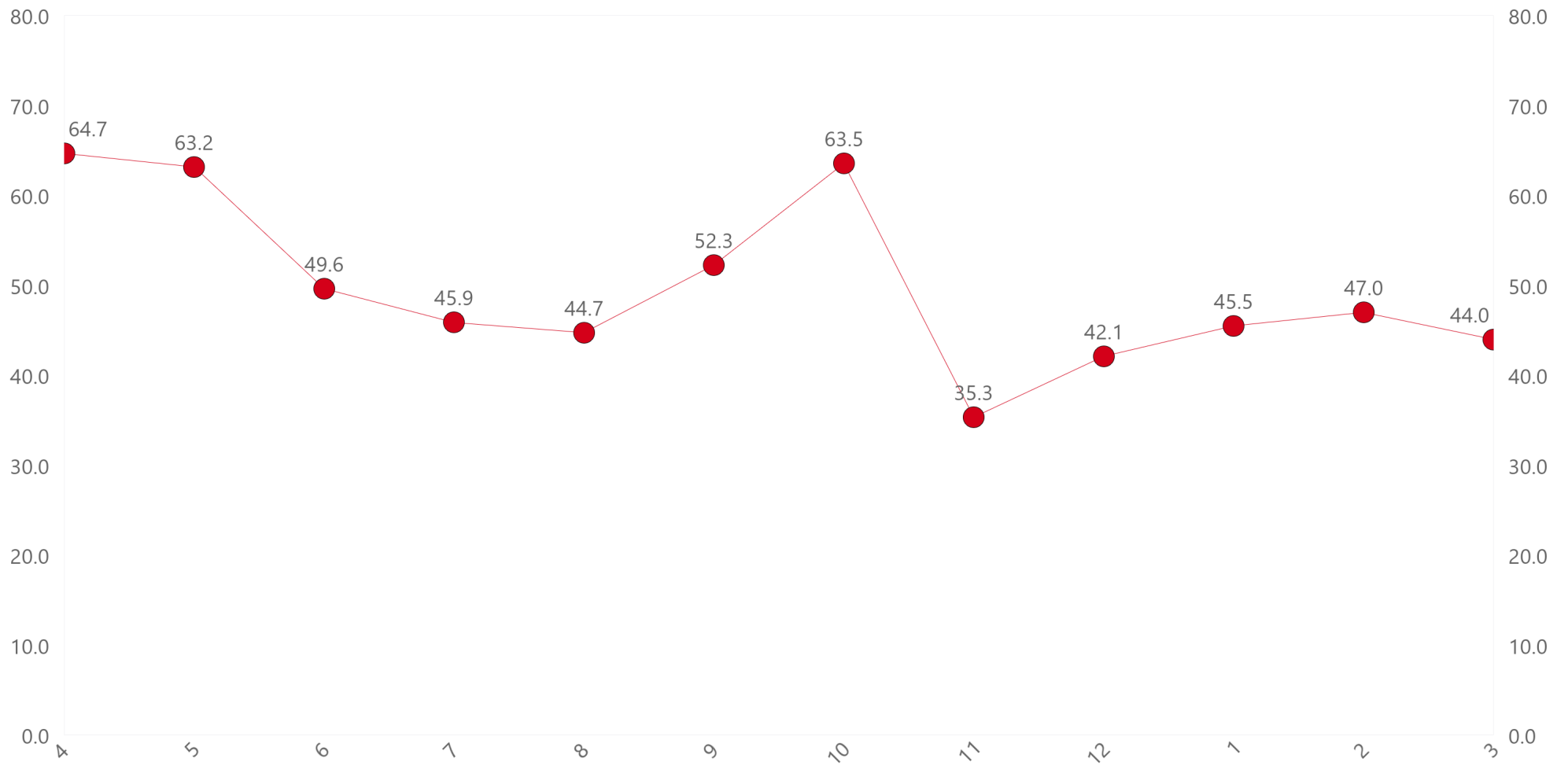

【全報告中医師による報告の占める割合】 2022年度

全報告中医師による報告の占める割合

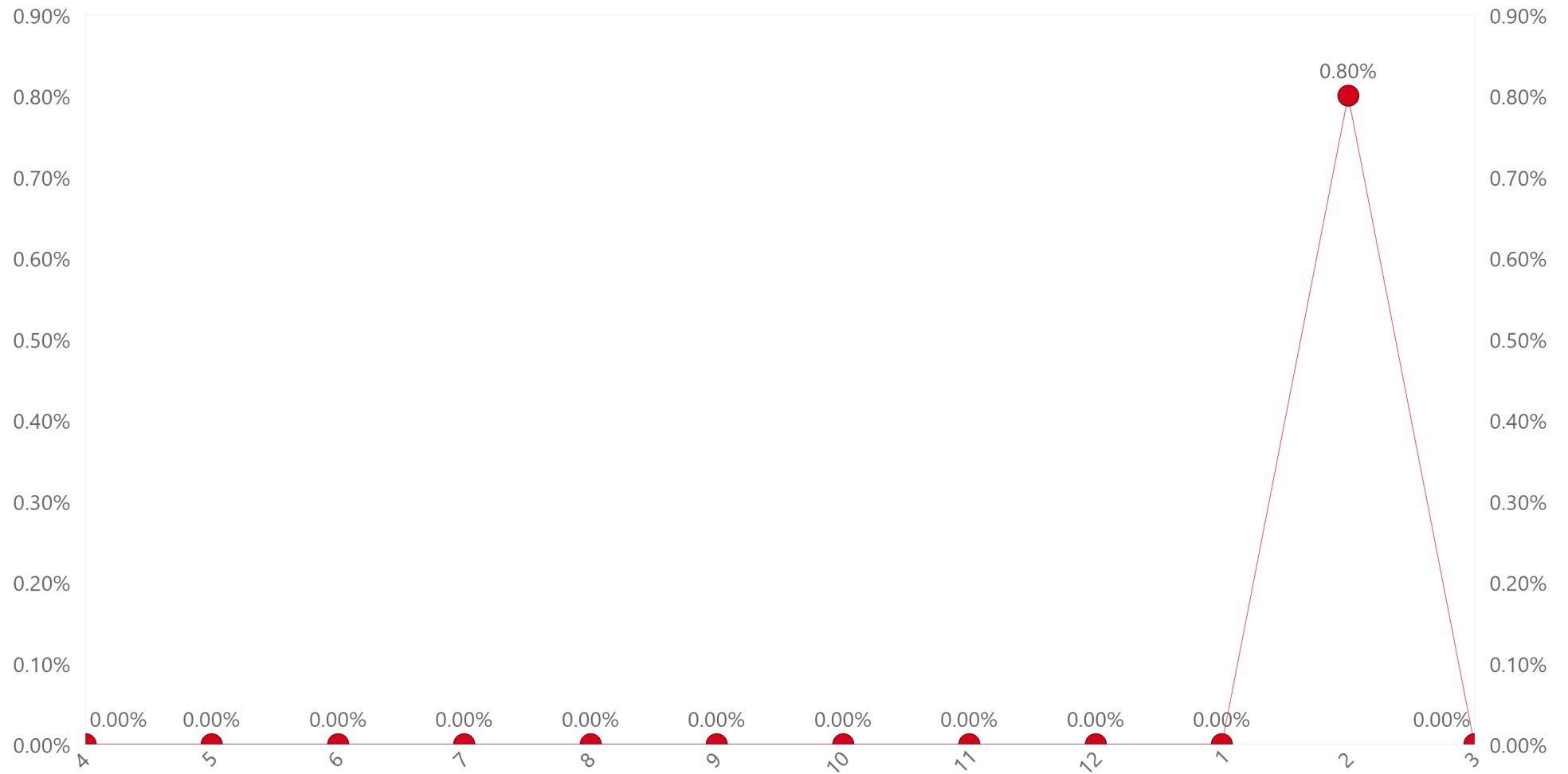



【精神紹介率】 2022年度

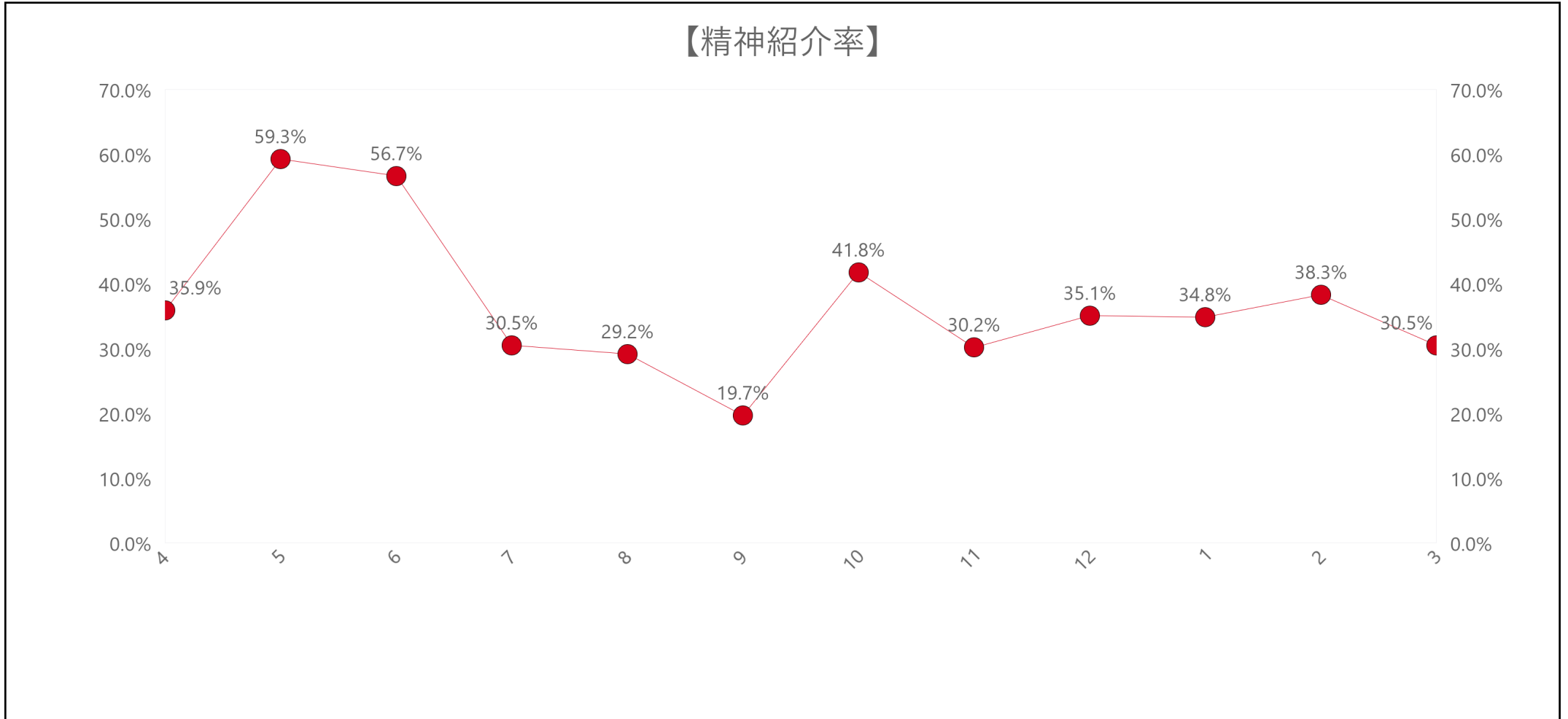

指標の説明・定義

紹介率とは、初診患者に対し、他の医療機関から紹介されて来院した患者の割合です。一方、逆紹介率とは、初診患者に対し、他の医療機関へ紹介した患者の割合です。高度な医療を提供する医療機関にだけ患者が集中することを避け、症状が軽い場合は「かかりつけ医」を受診し、そこで必要性があると判断された場合に高い機能を持つ病院を紹介受診する、そして治療を終え症状が落ち着いたら、「かかりつけ医」へ紹介し、治療を継続または経過を観察する、これを地域全体として行うことで、地域の医療連携を強化し、切れ間のない医療の提供を行います。つまり、紹介率・逆紹介率の数値は、地域の医療機関との連携の度合いを示す指標です。

【精神逆紹介率】 2022年度

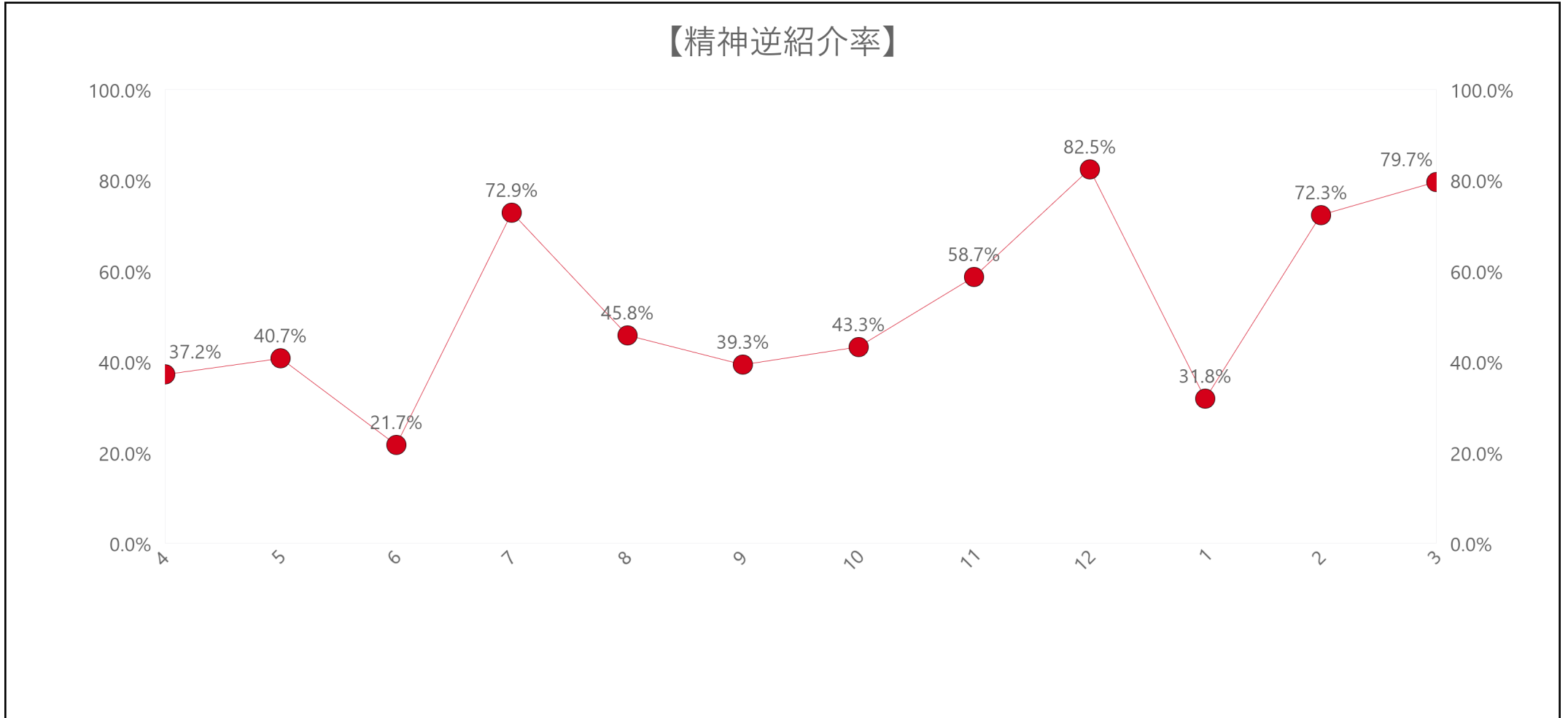

指標の説明・定義

紹介率とは、初診患者に対し、他の医療機関から紹介されて来院した患者の割合です。一方、逆紹介率とは、初診患者に対し、他の医療機関へ紹介した患者の割合です。高度な医療を提供する医療機関にだけ患者が集中することを避け、症状が軽い場合は「かかりつけ医」を受診し、そこで必要性があると判断された場合に高い機能を持つ病院を紹介受診する、そして治療を終え症状が落ち着いたら、「かかりつけ医」へ紹介し、治療を継続または経過を観察する、これを地域全体として行うことで、地域の医療連携を強化し、切れ間のない医療の提供を行います。つまり、紹介率・逆紹介率の数値は、地域の医療機関との連携の度合いを示す指標です。

### 精神\_入院患者の転倒・転落発生率

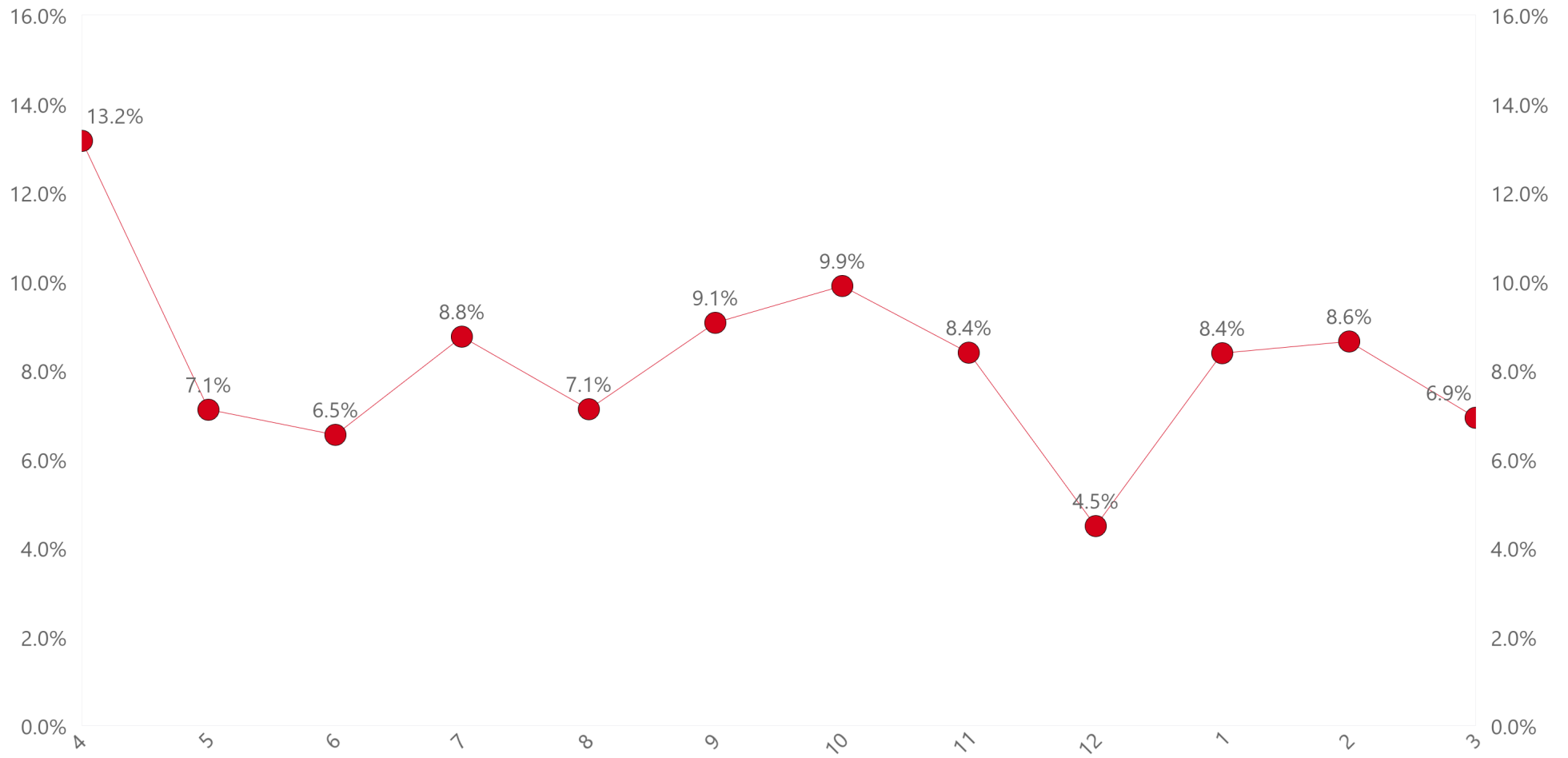

【入院患者の転倒・転落による損傷発生率（精神）】 2022年度

入院患者の転倒・転落による損傷発生率（精神）

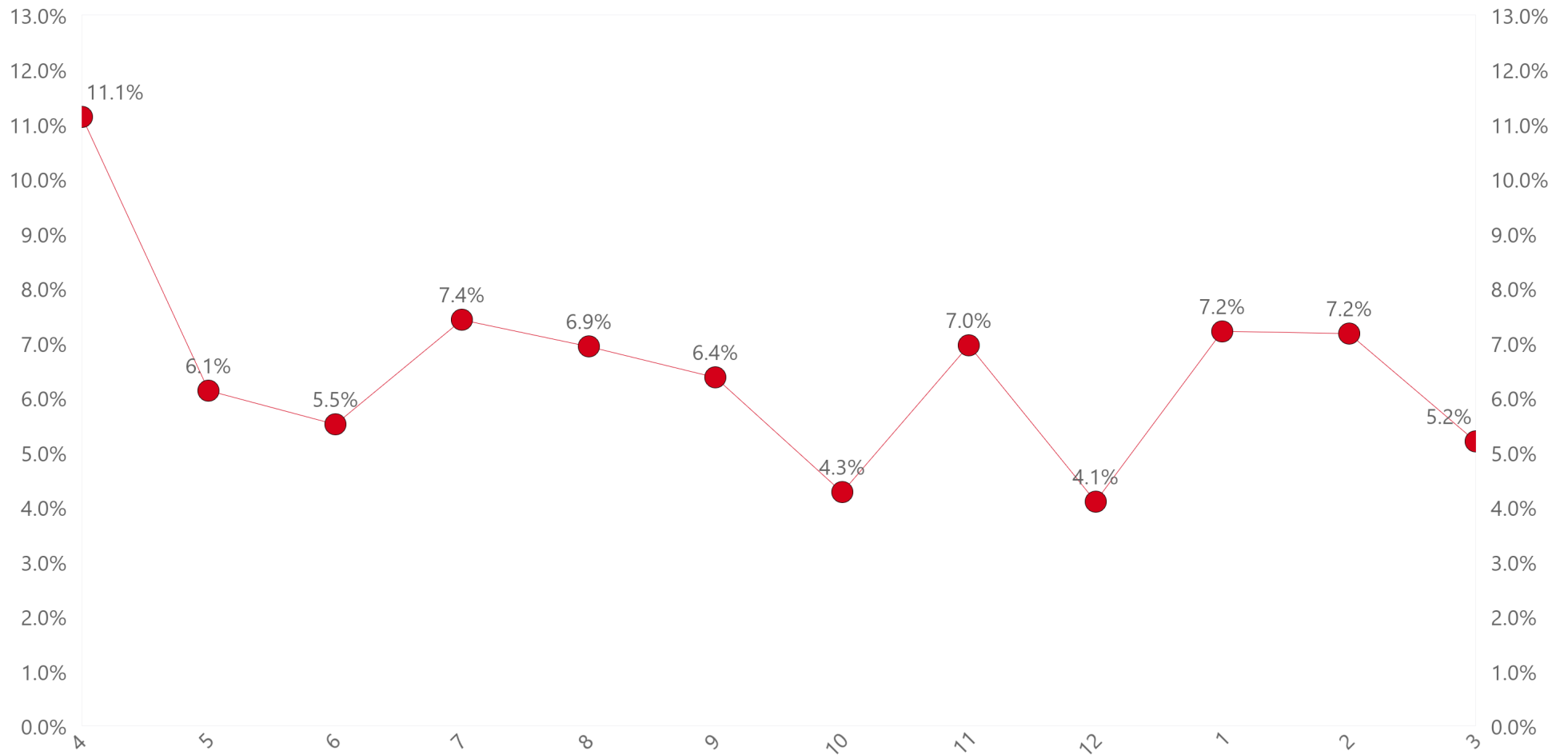

【（精神）65歳以上の入院患者における転倒・転落発生率】 2022年度

（精神）65歳以上の入院患者における転倒・転落発生率

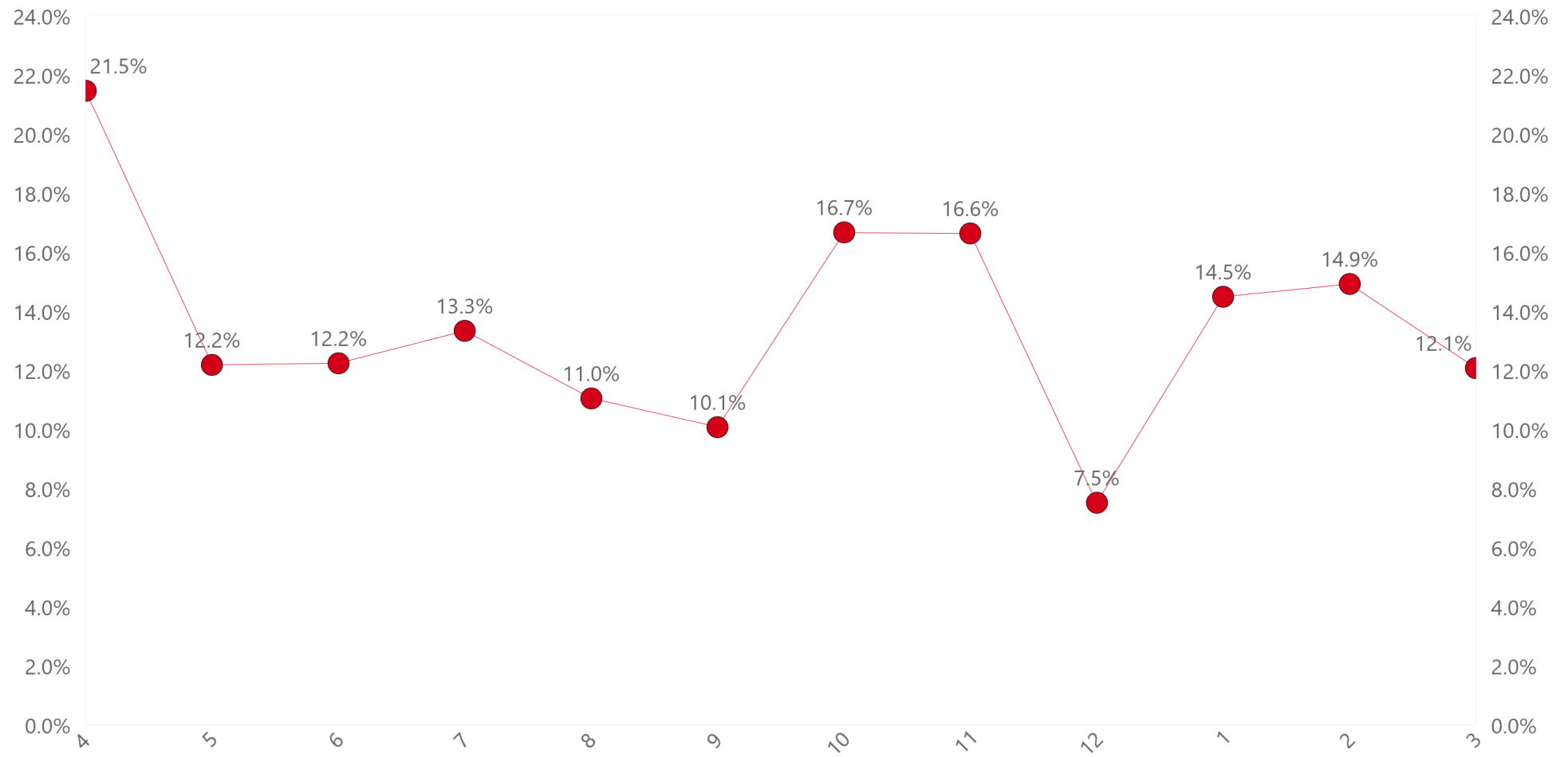

### 身体拘束率（精神）

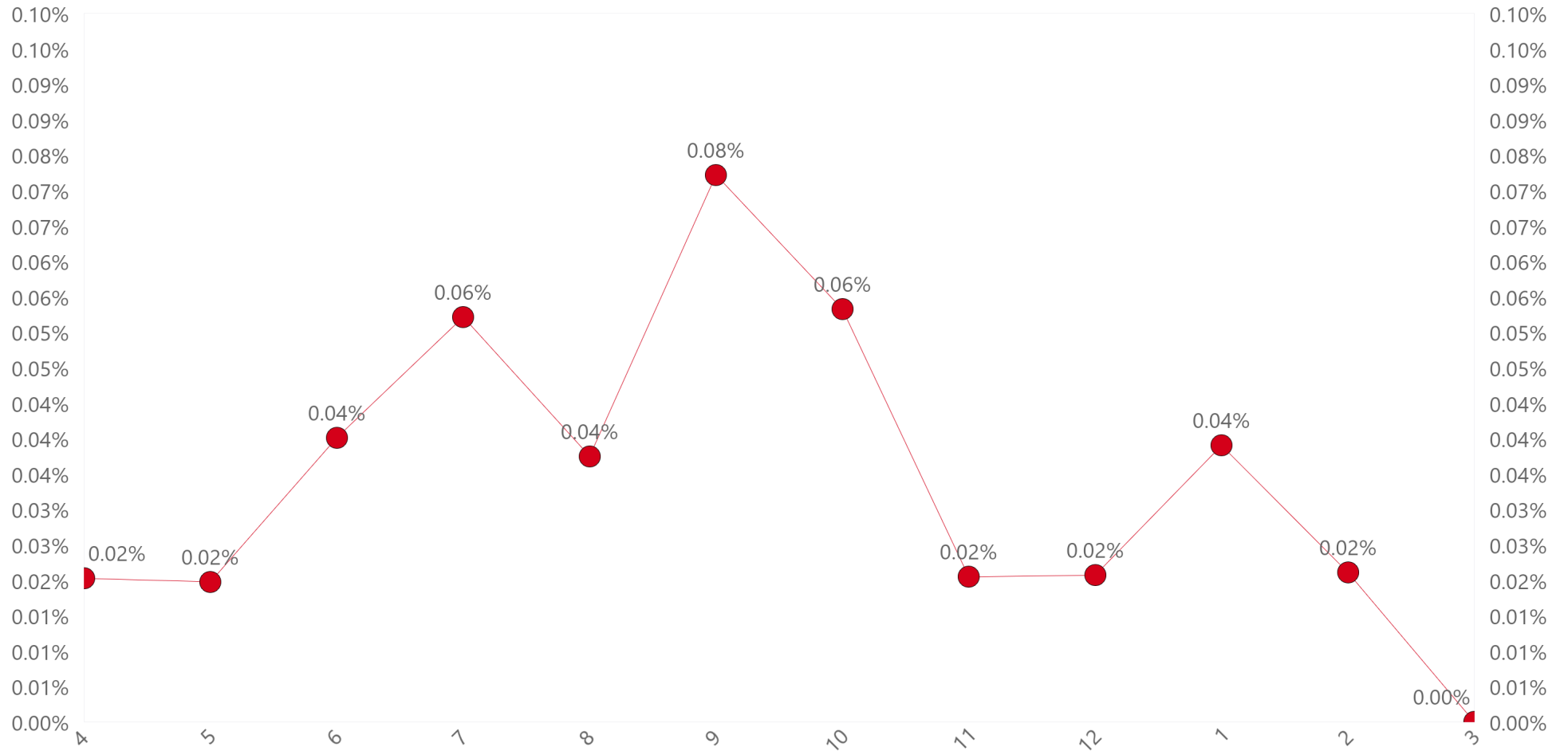

### 【在宅復帰率(精神)】

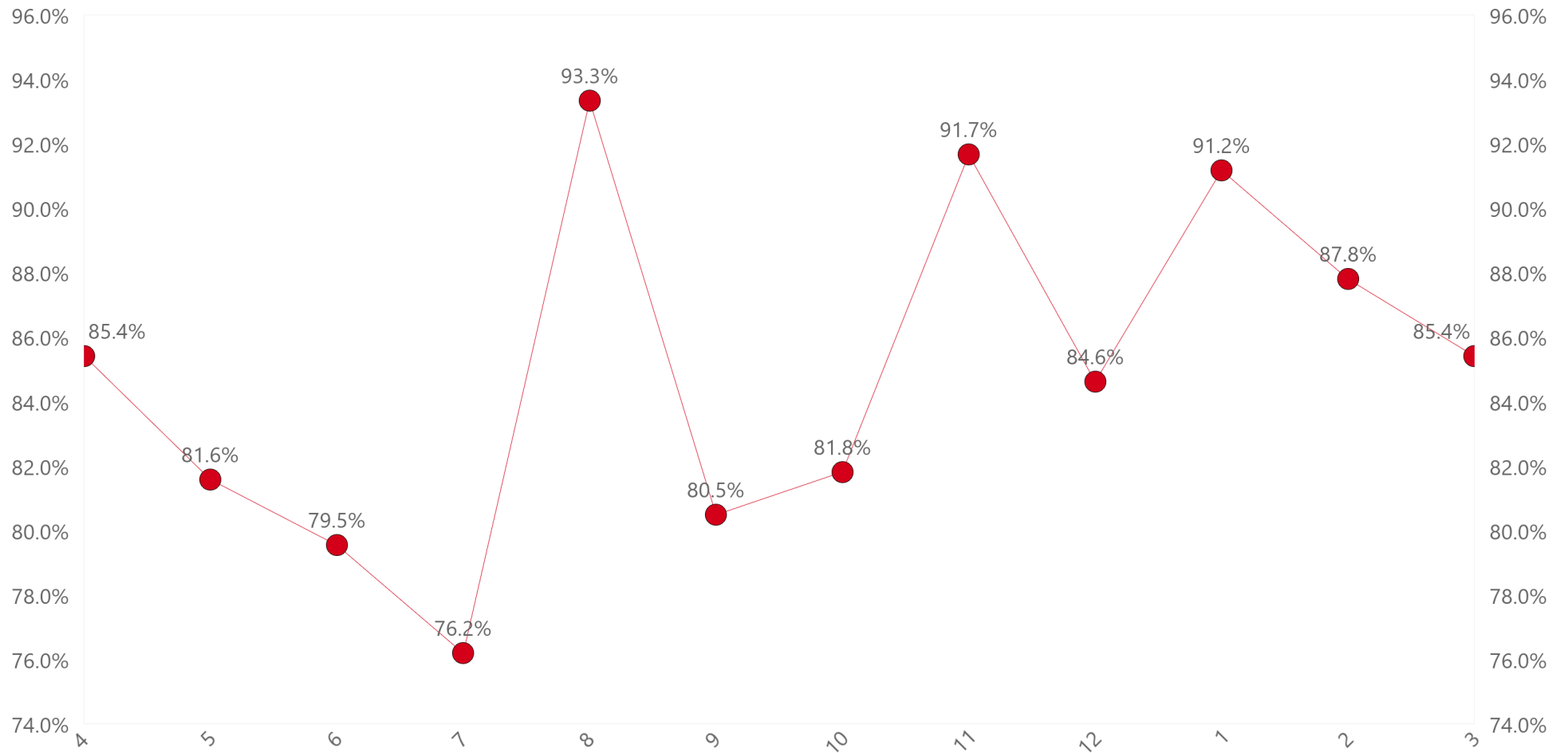

### 褥瘡発生率（精神）

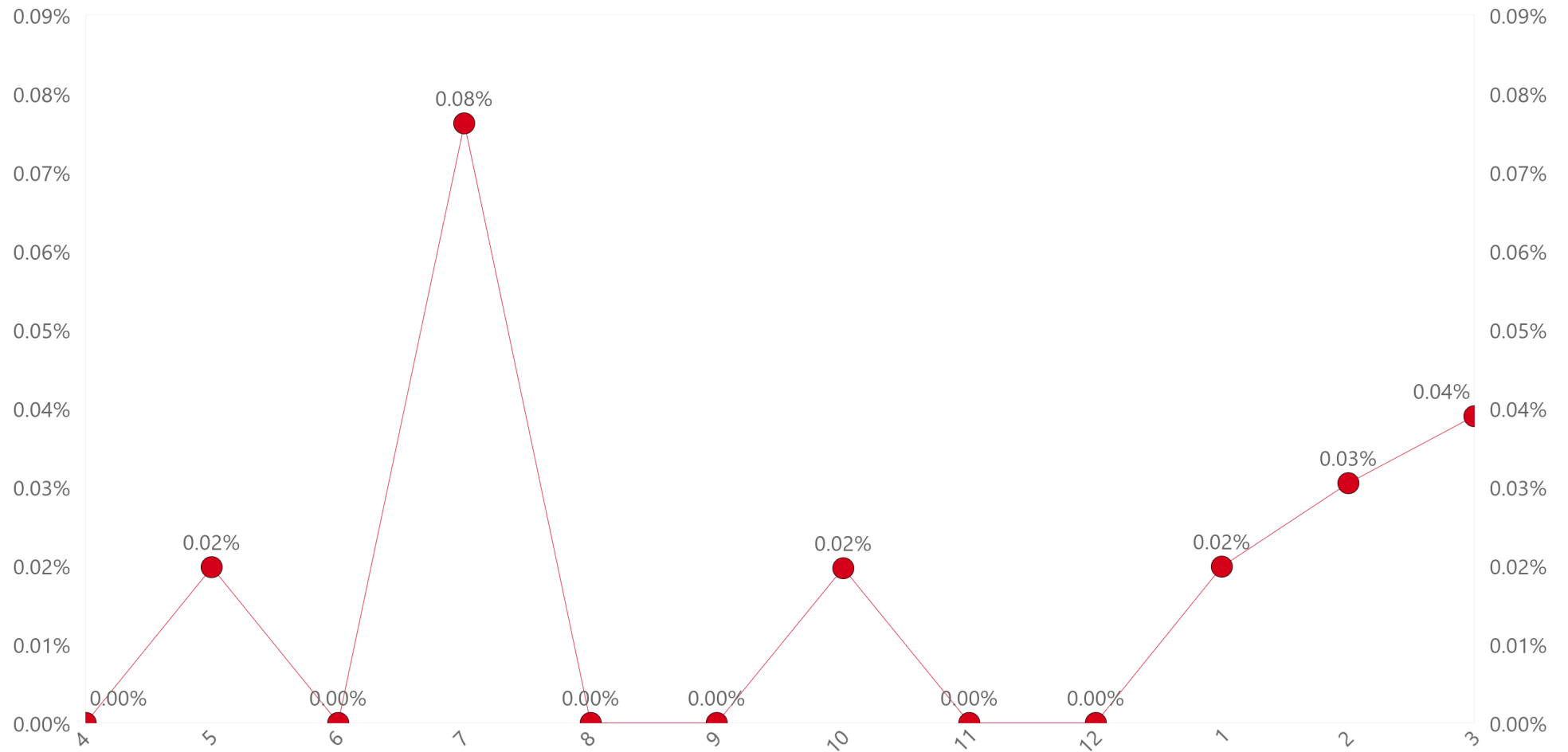



【90日以内の退院患者率(精神)】

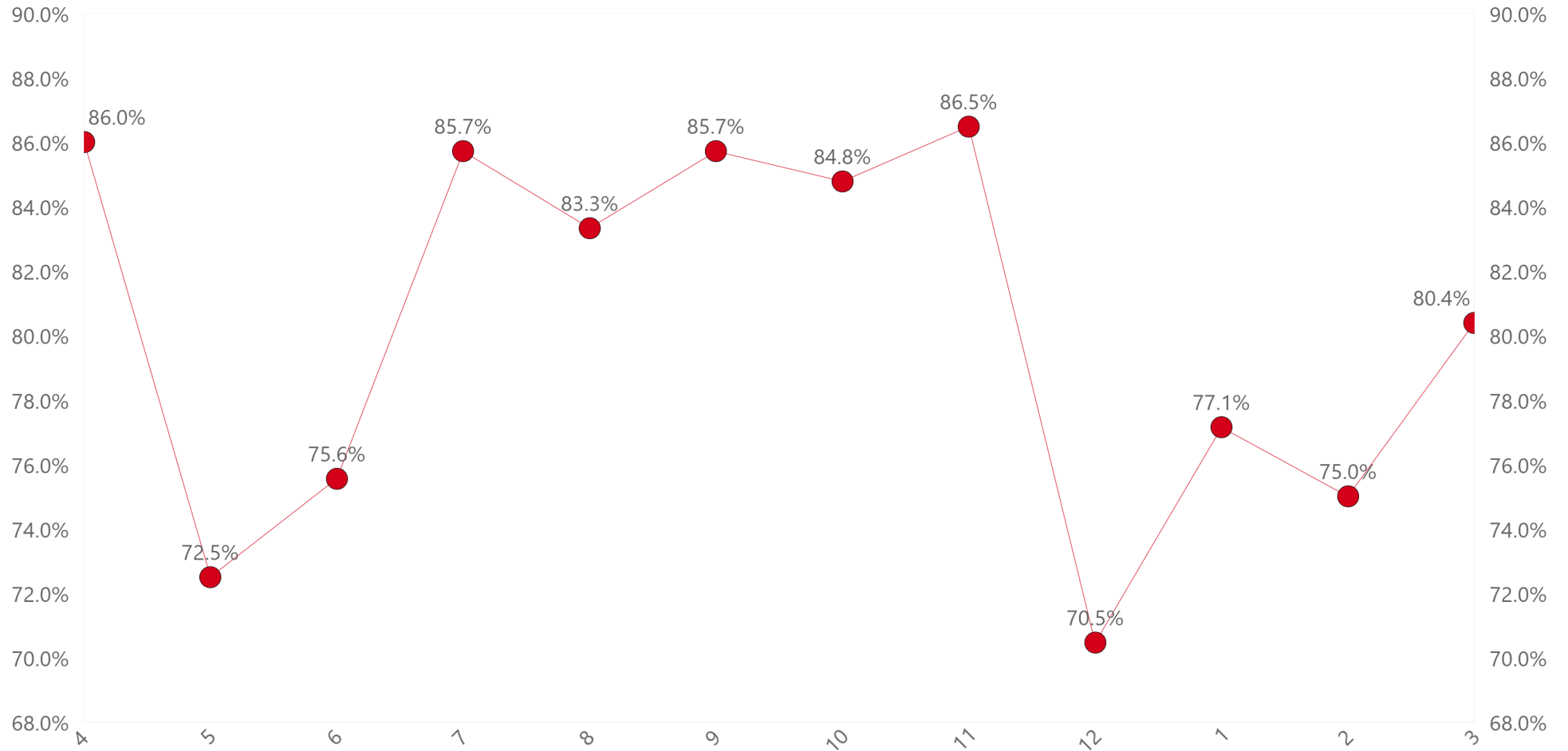

### 再入院率 (精神)

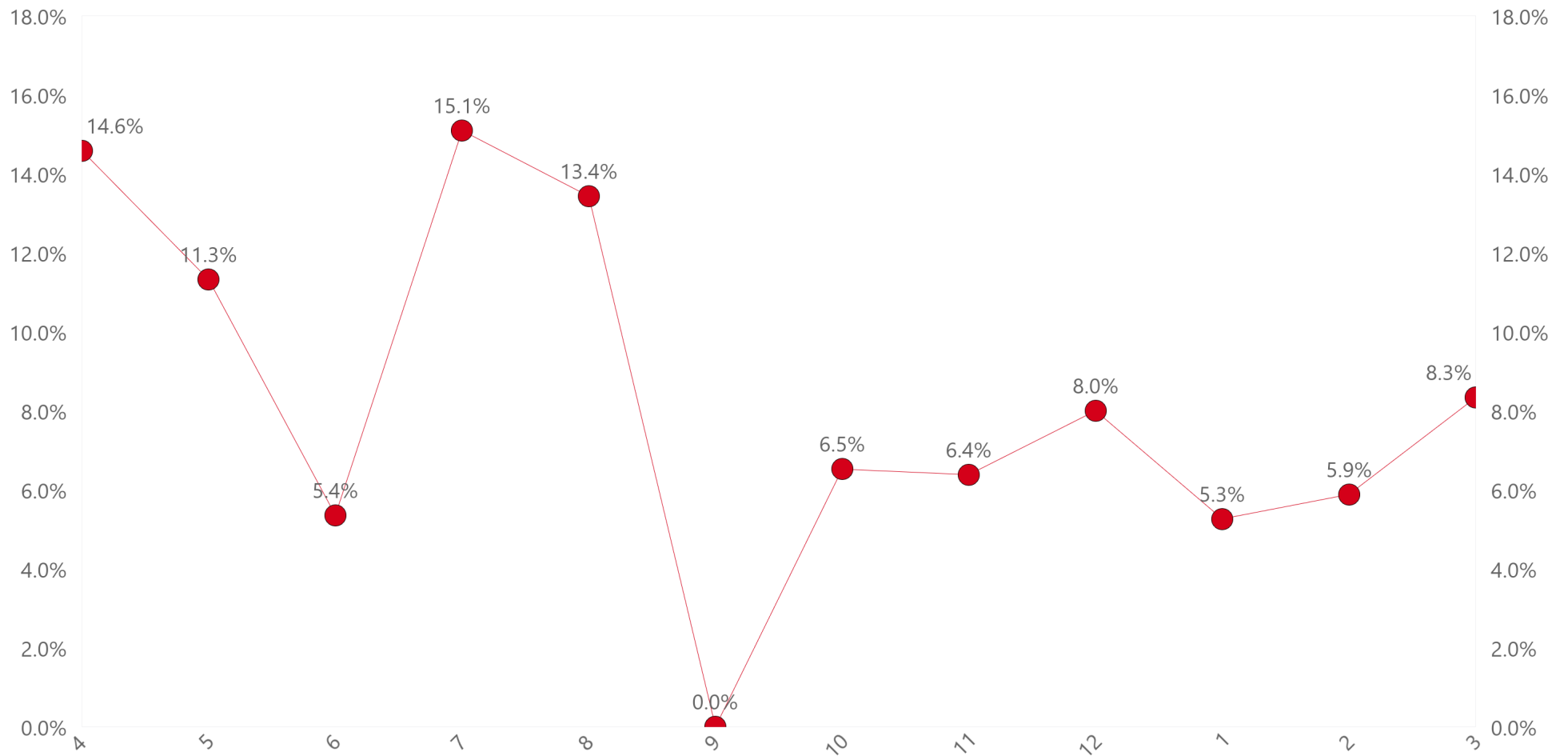

【平均在院日数(医療観察法病棟を除く)】 2022年度

【平均在院日数(医療観察法病棟を除く)】

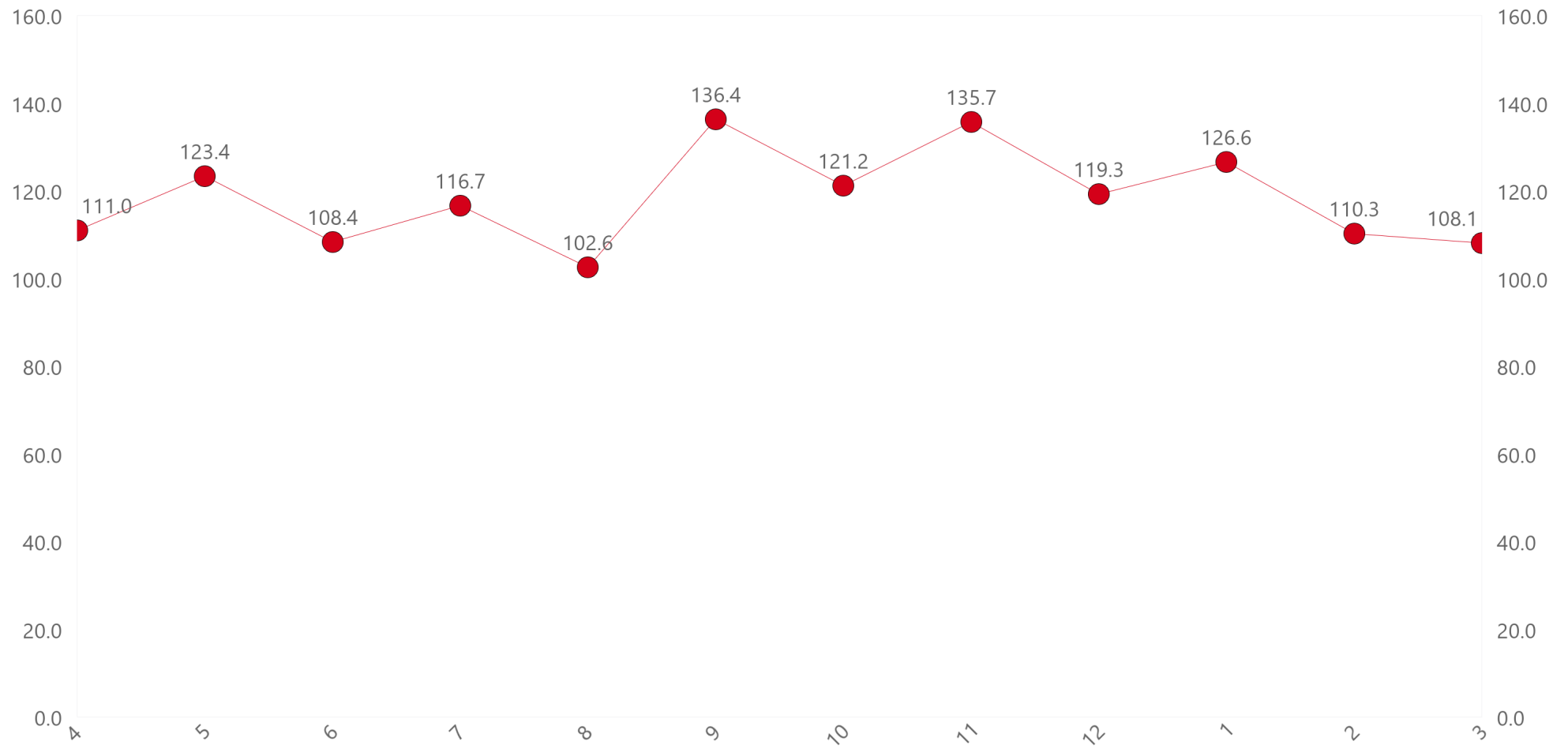

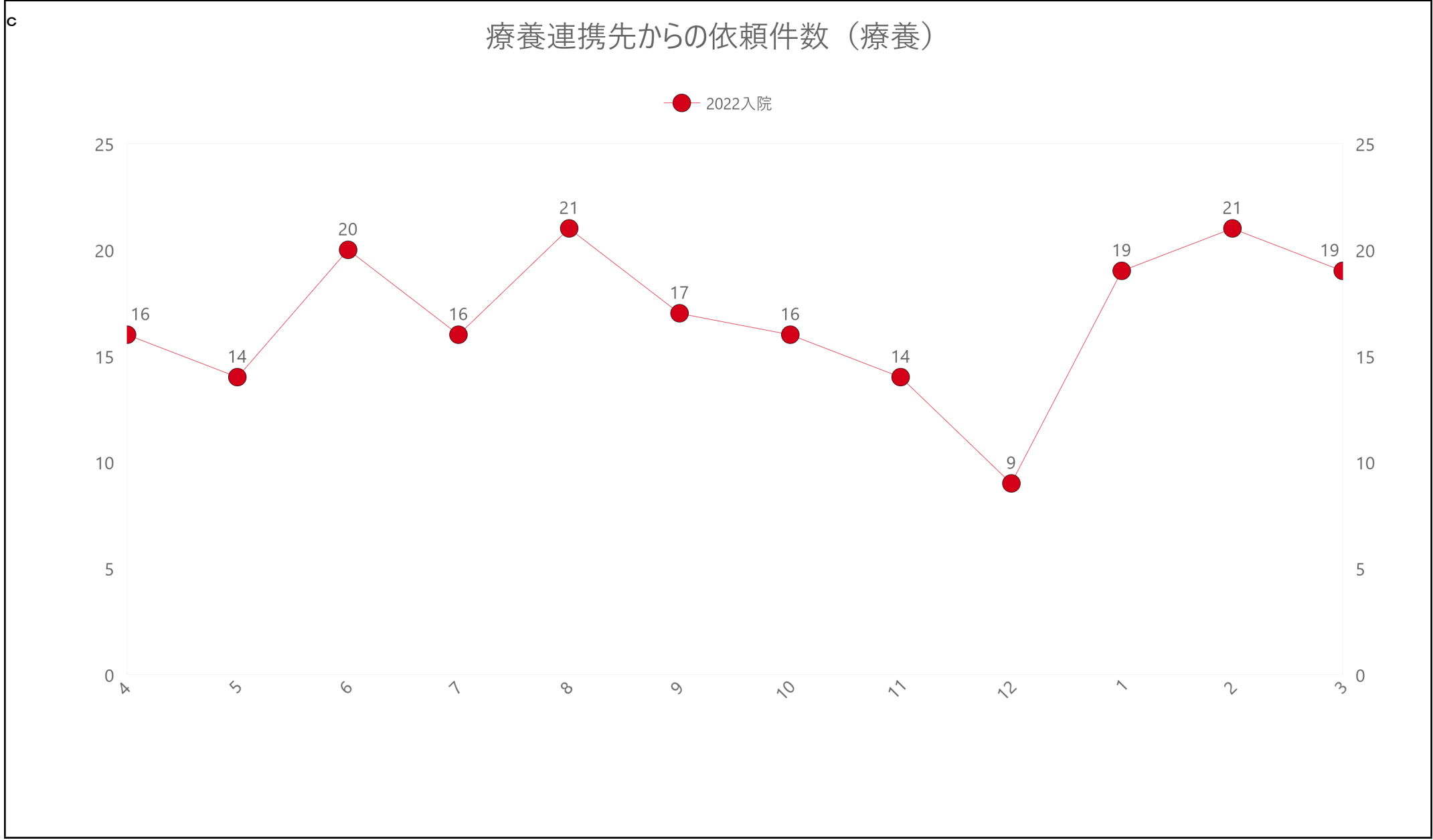

精神連携先からの依頼件数（精神）

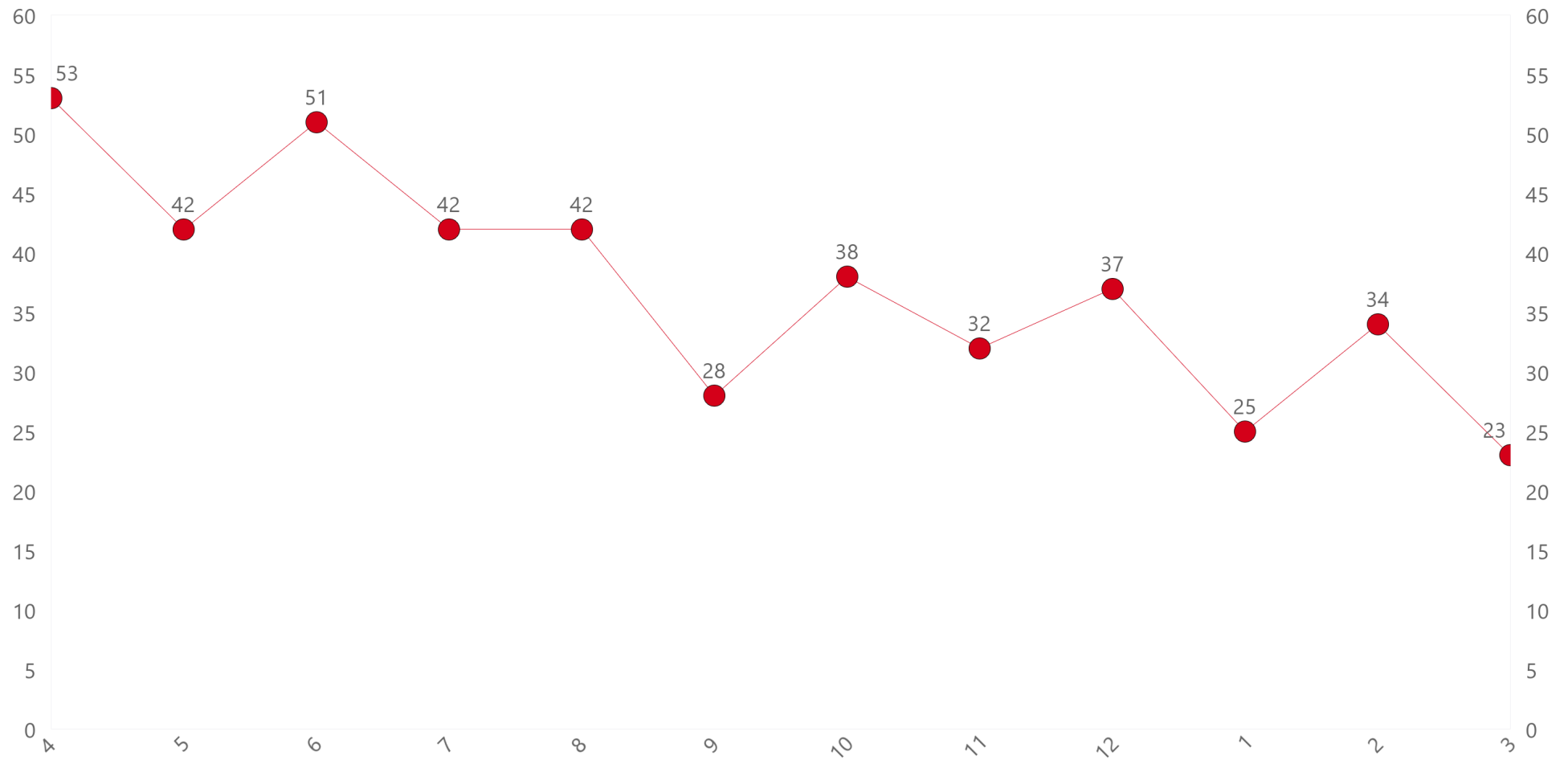

【在院日数（全体）】 2022年度

【在院日数（全体）】

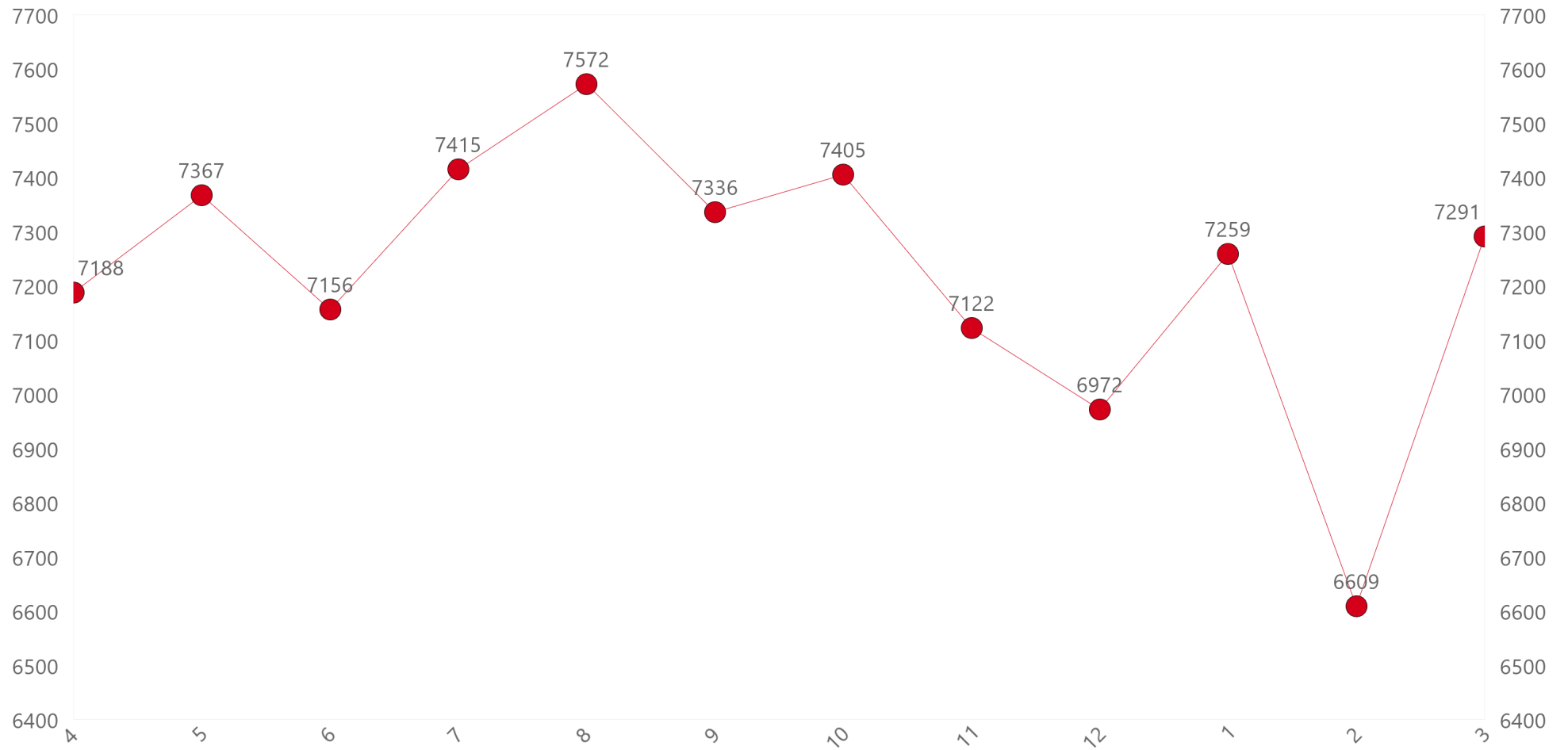

### 入退院患者数（療養）

● 入院 ● 退院

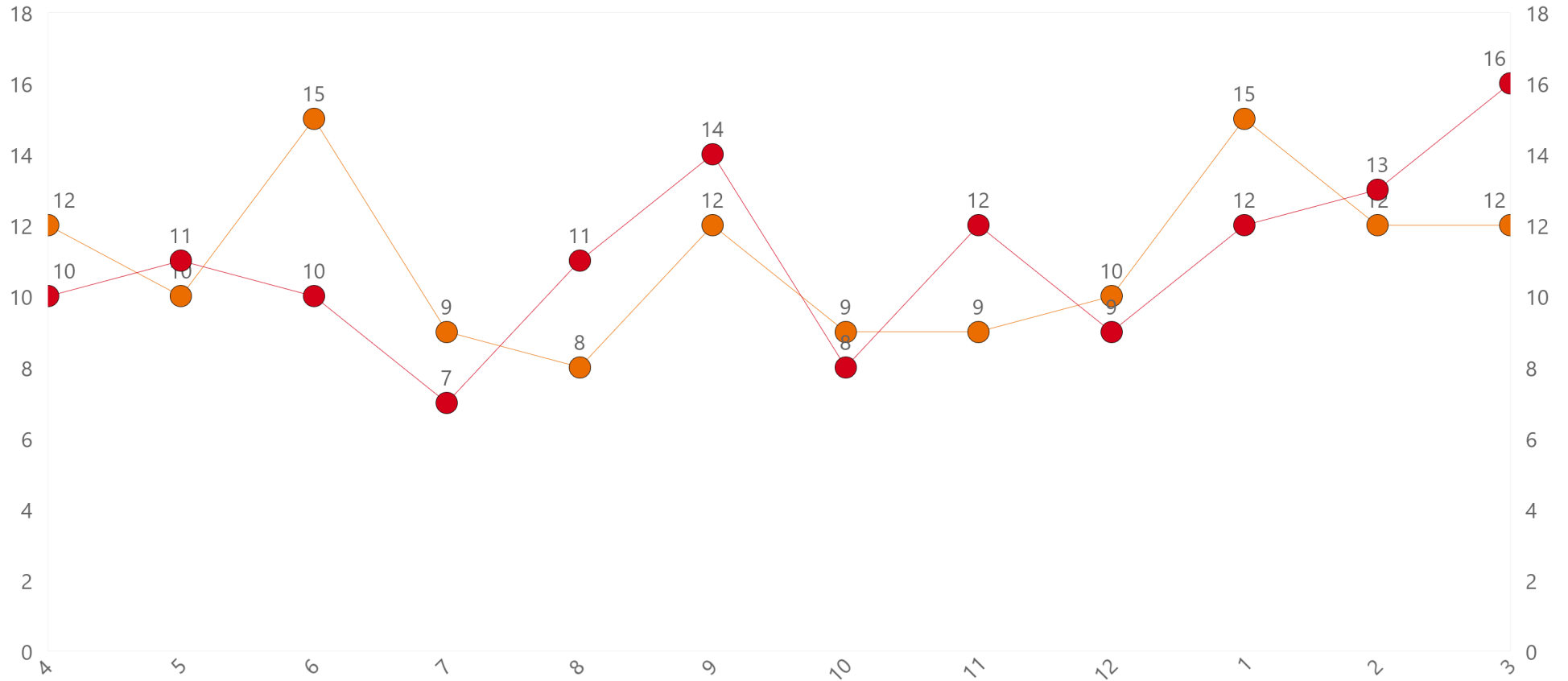

【外来患者数（内科）】 2022年度

【外来患者数（内科）】

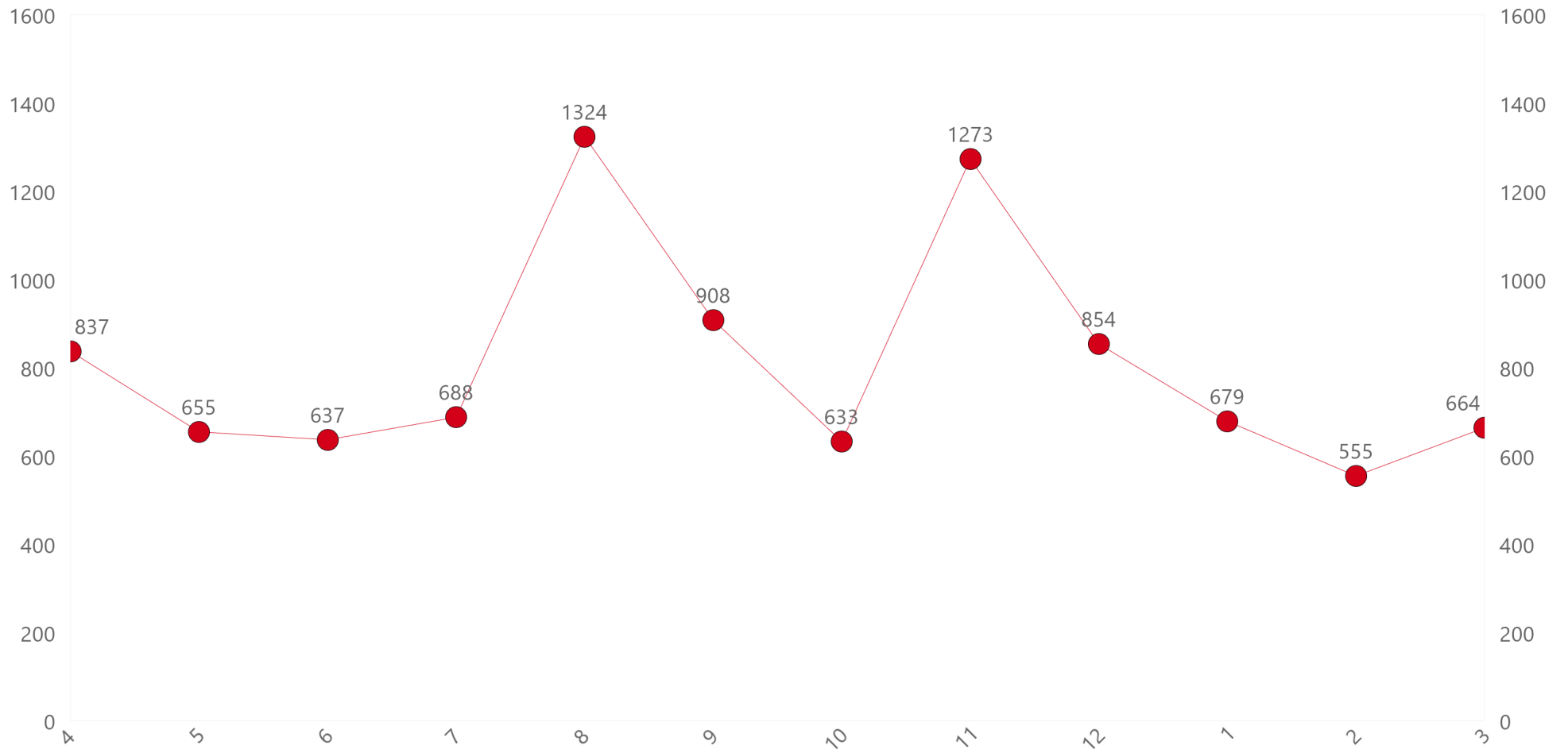



【1人辺りの平均隔離日数(A3・A4・C1・C3) (精神)】 2022年度

1人辺りの平均隔離日数(A3・A4・C1・C3) (精神) 2022年度

■ A3    ● A4    ● C1    ● C3    ● 全体

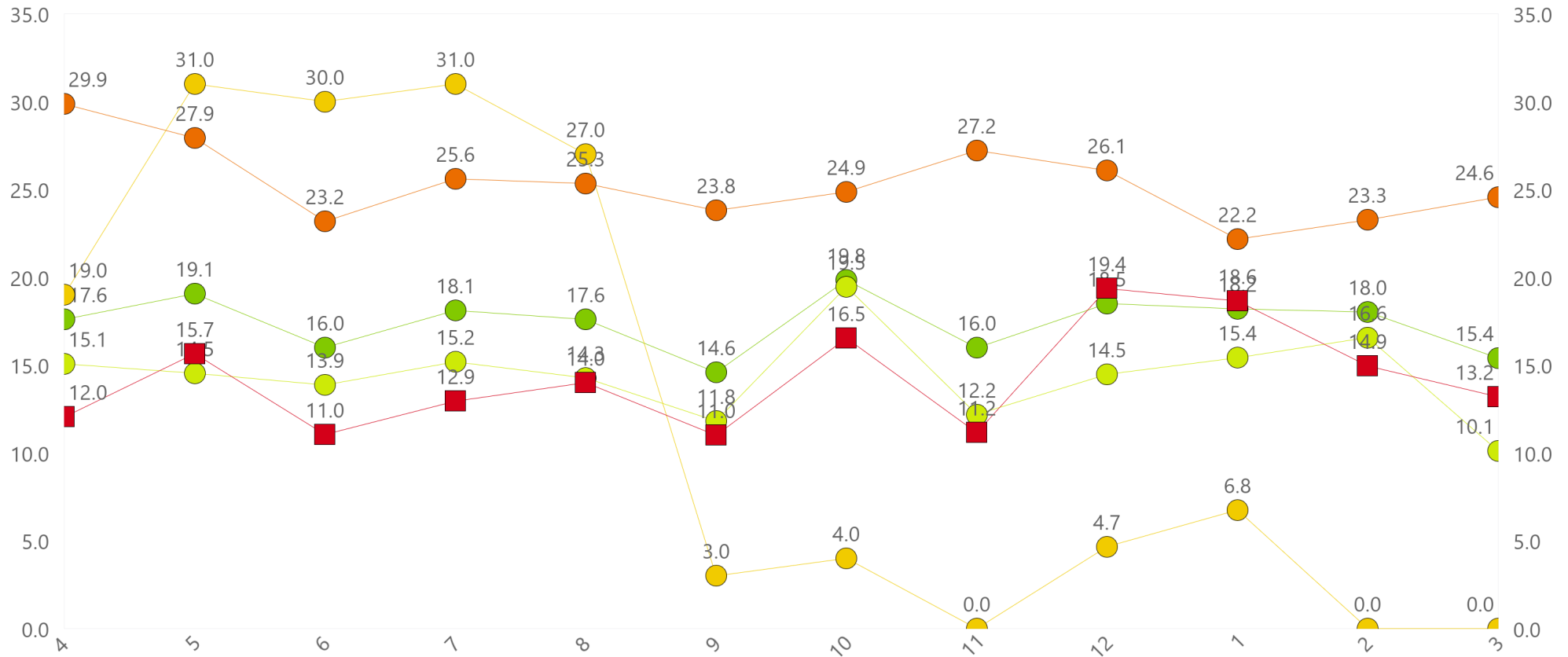

### 措置入院数

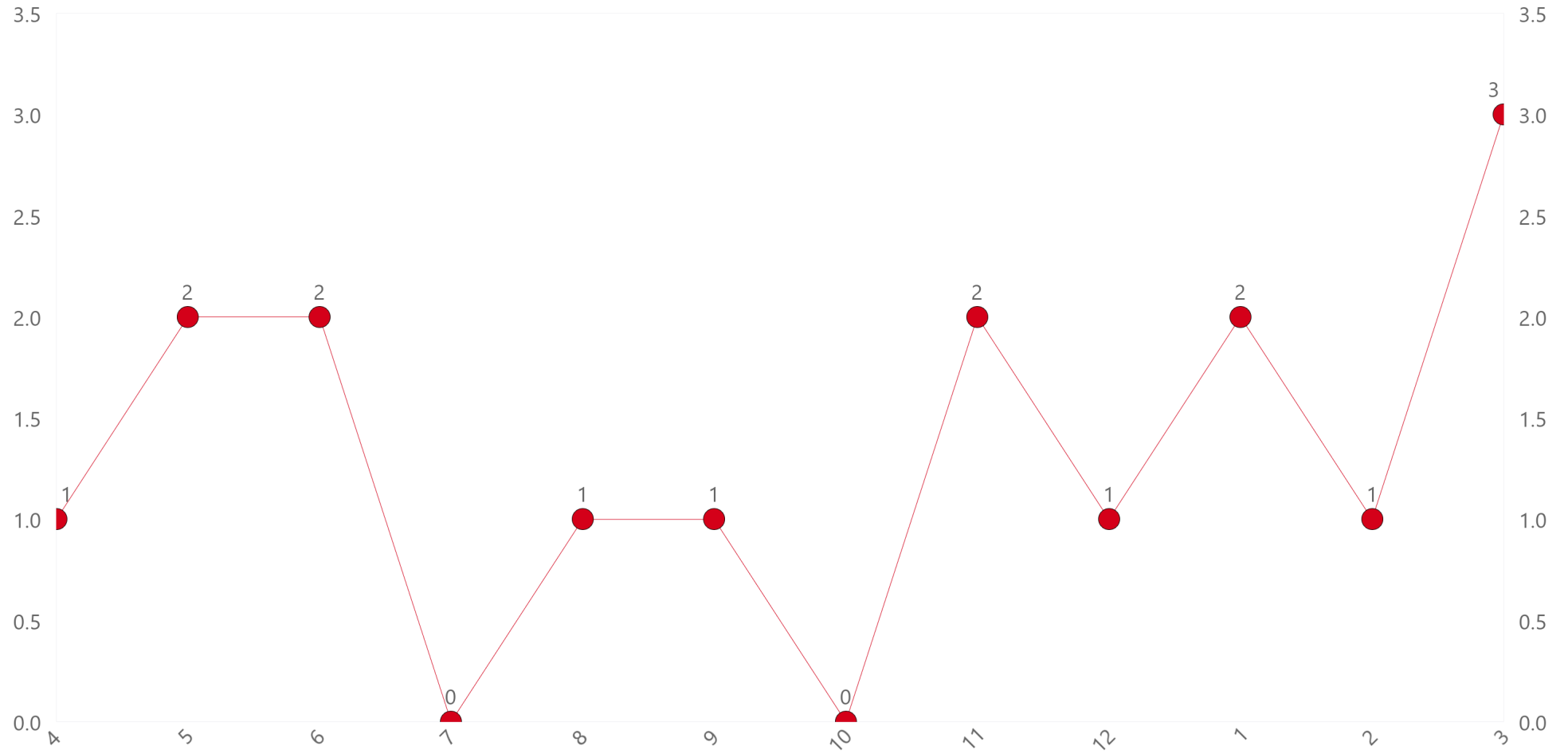

退院前訪問看護実施数（精神）

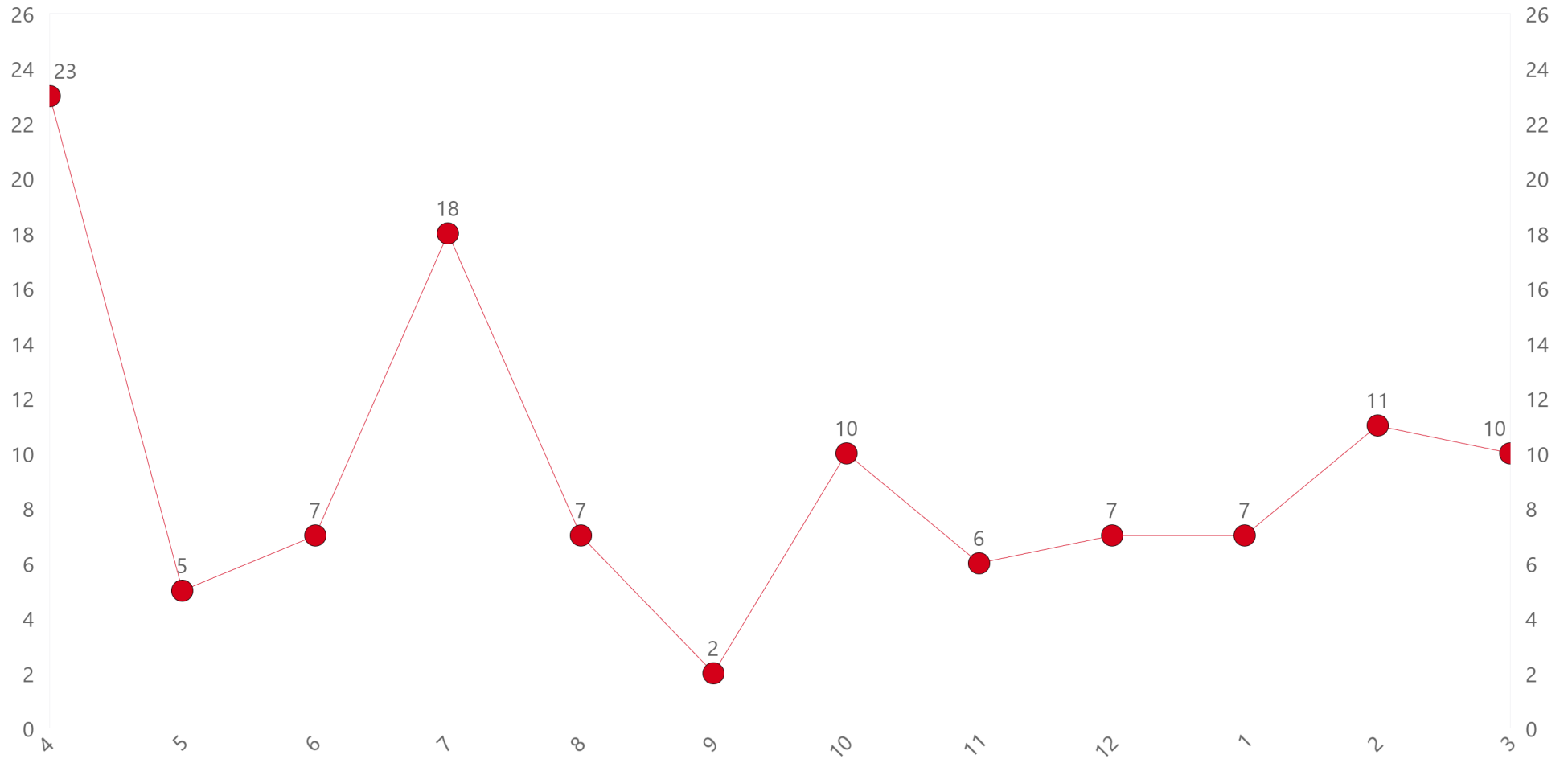

### 退院後訪問看護実施数（精神）

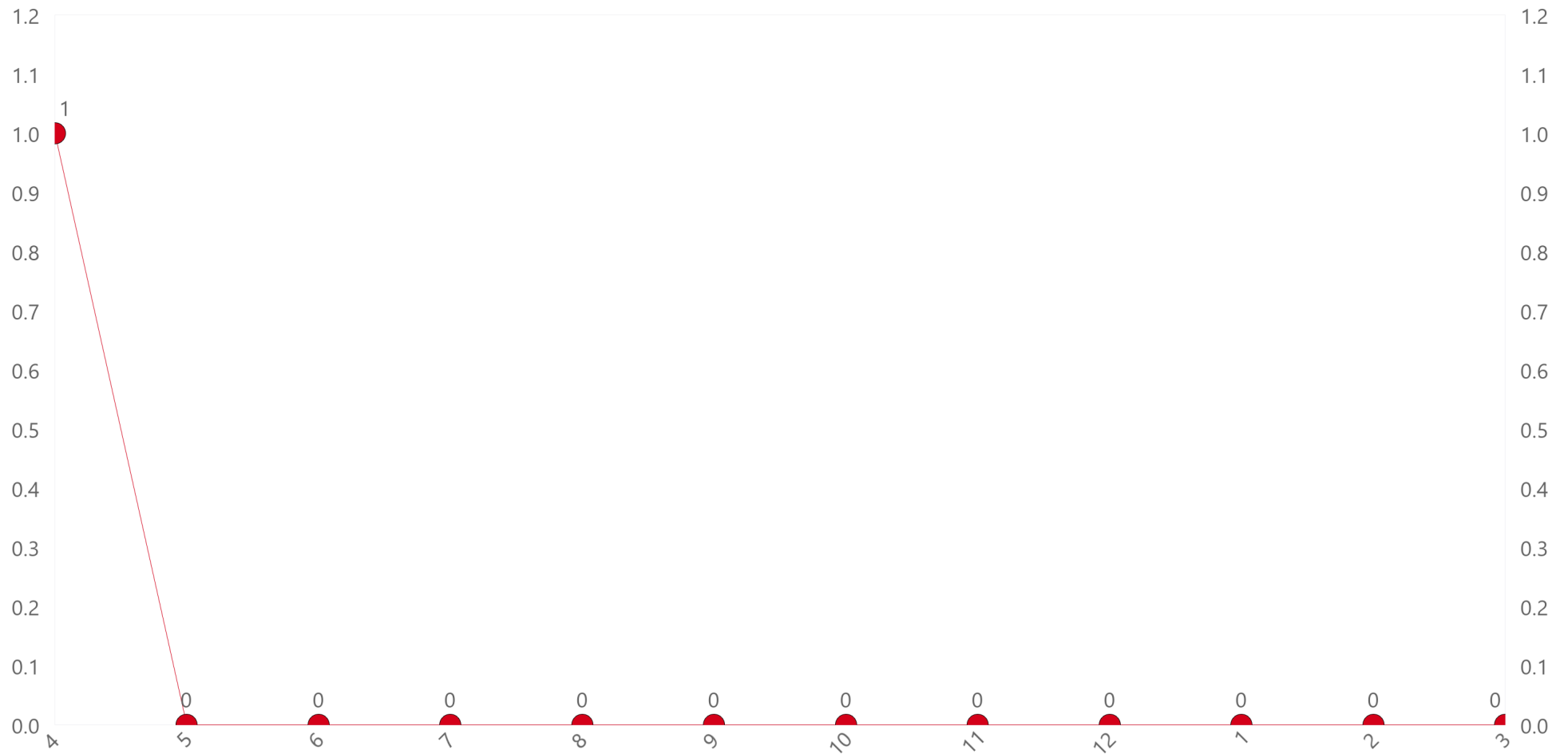

【クリニカルパス使用率（A3）】 2022年度

### クリニカルパス使用率（A3）

● 2022

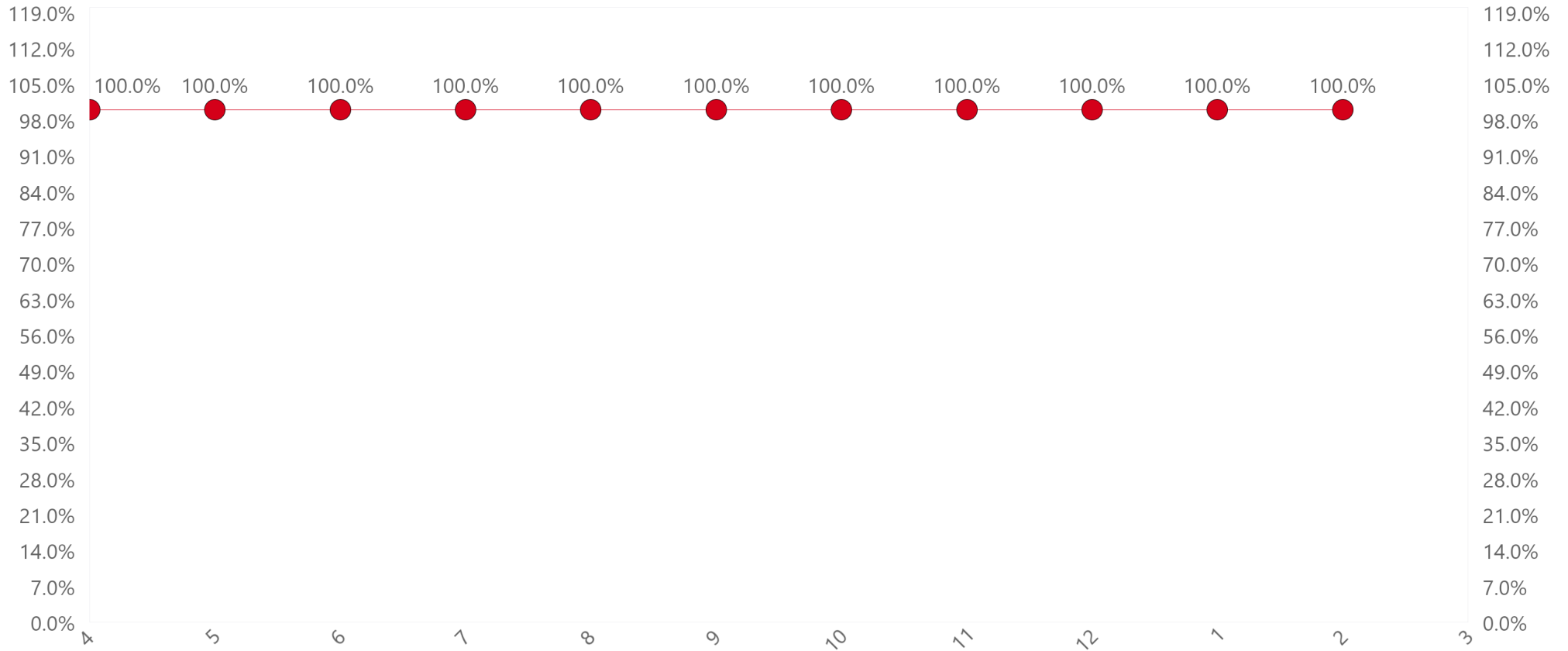

【クリニカルパス使用率（C3）】 2022年度

### クリニカルパス使用率（C3）

● 2022

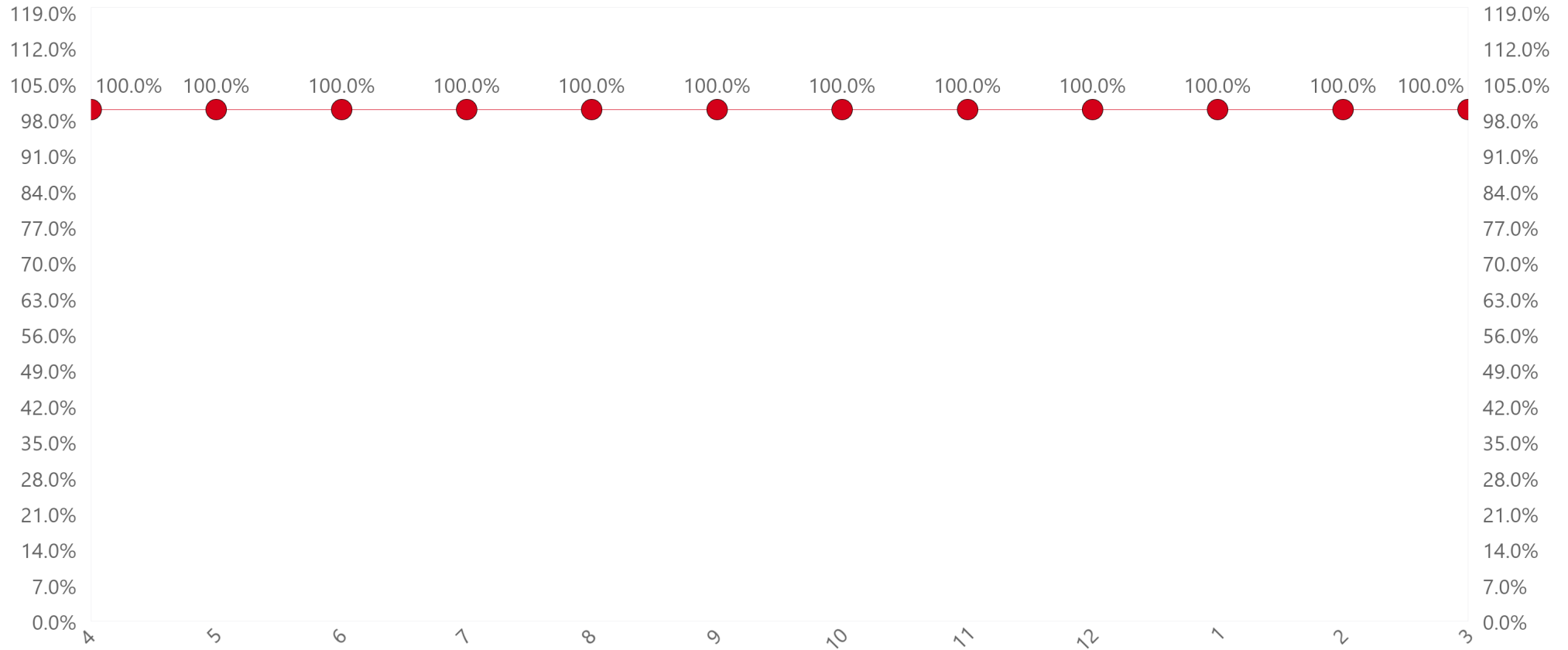

### 苦情処理件数

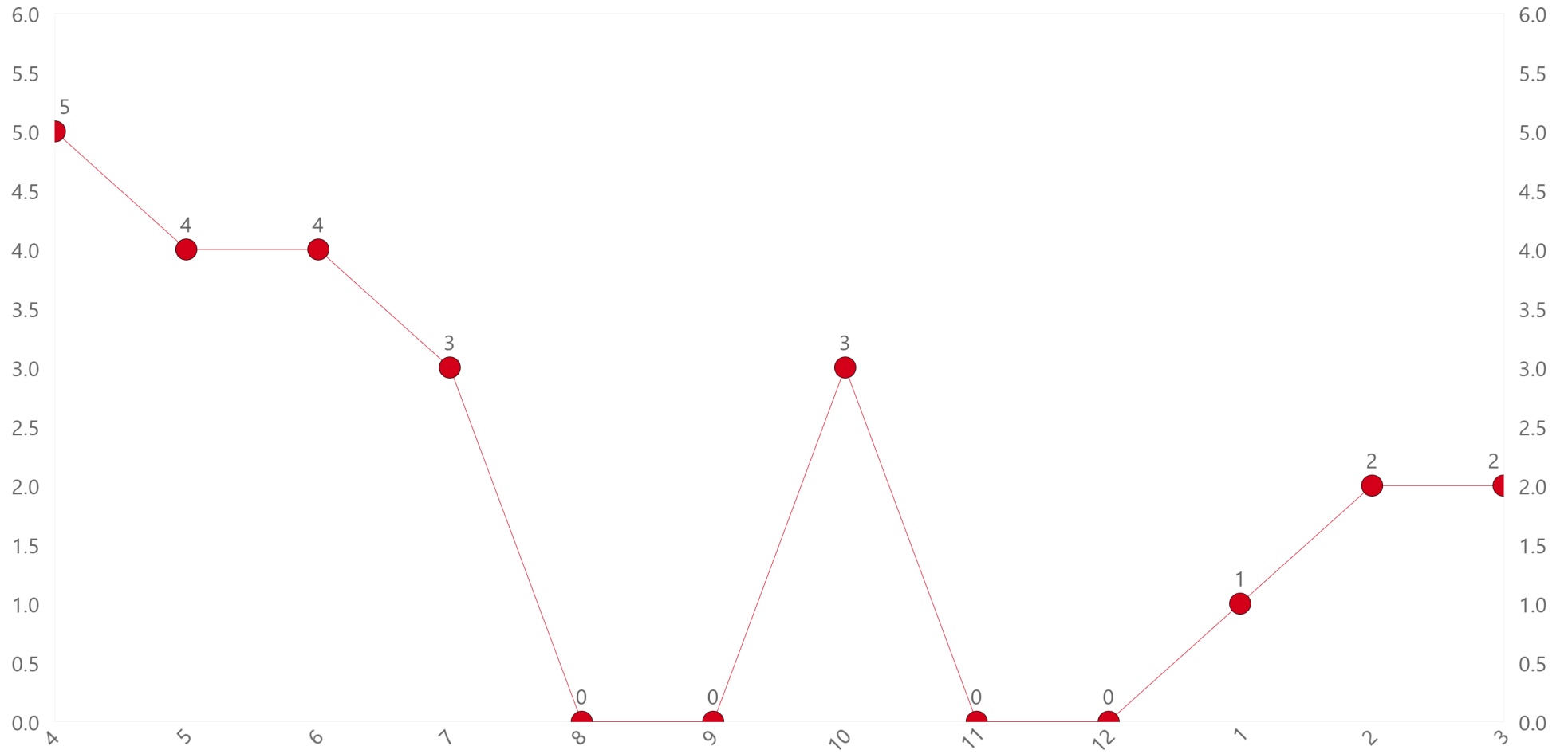

## 【デイケア参加者数（デイナイト・デイケア・ショートケア）】

■ デイナイトケア ■ デイケア ■ ショートケア

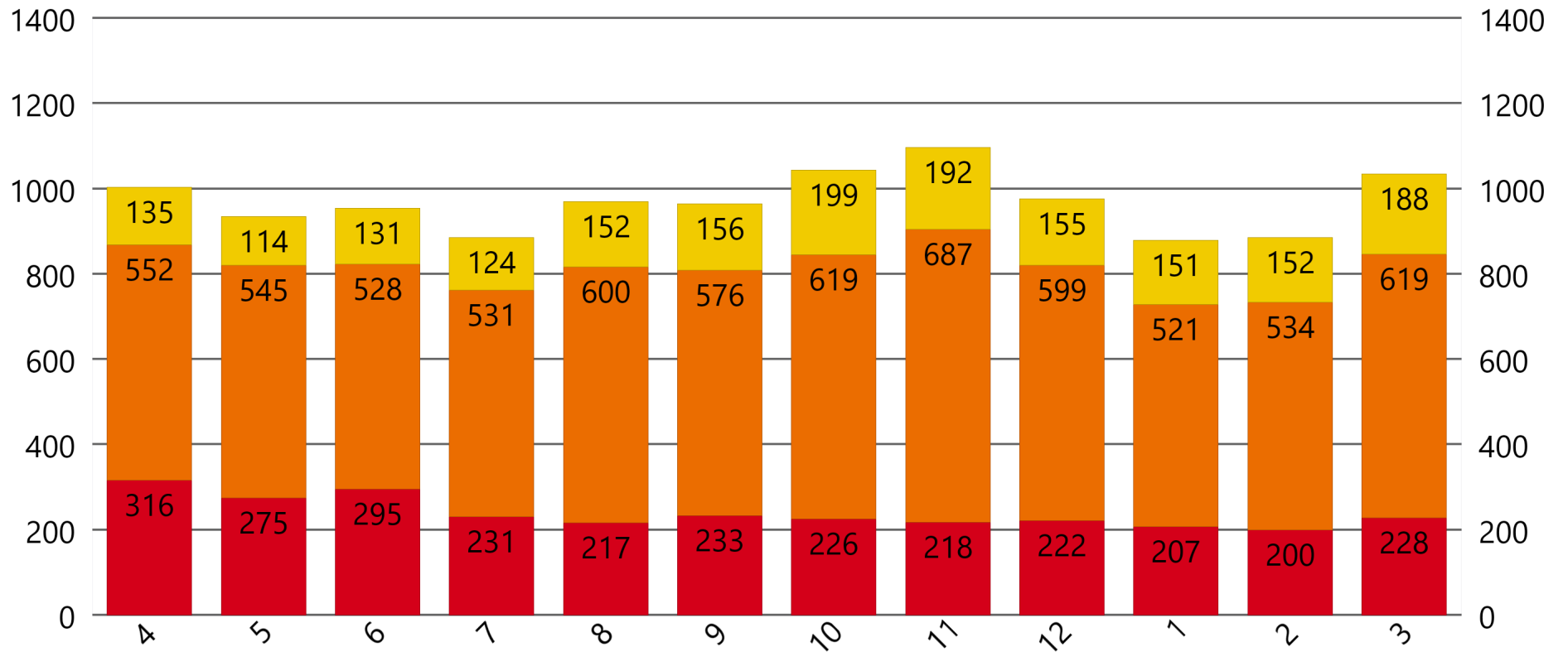



【在院日数（精神科急性期）】

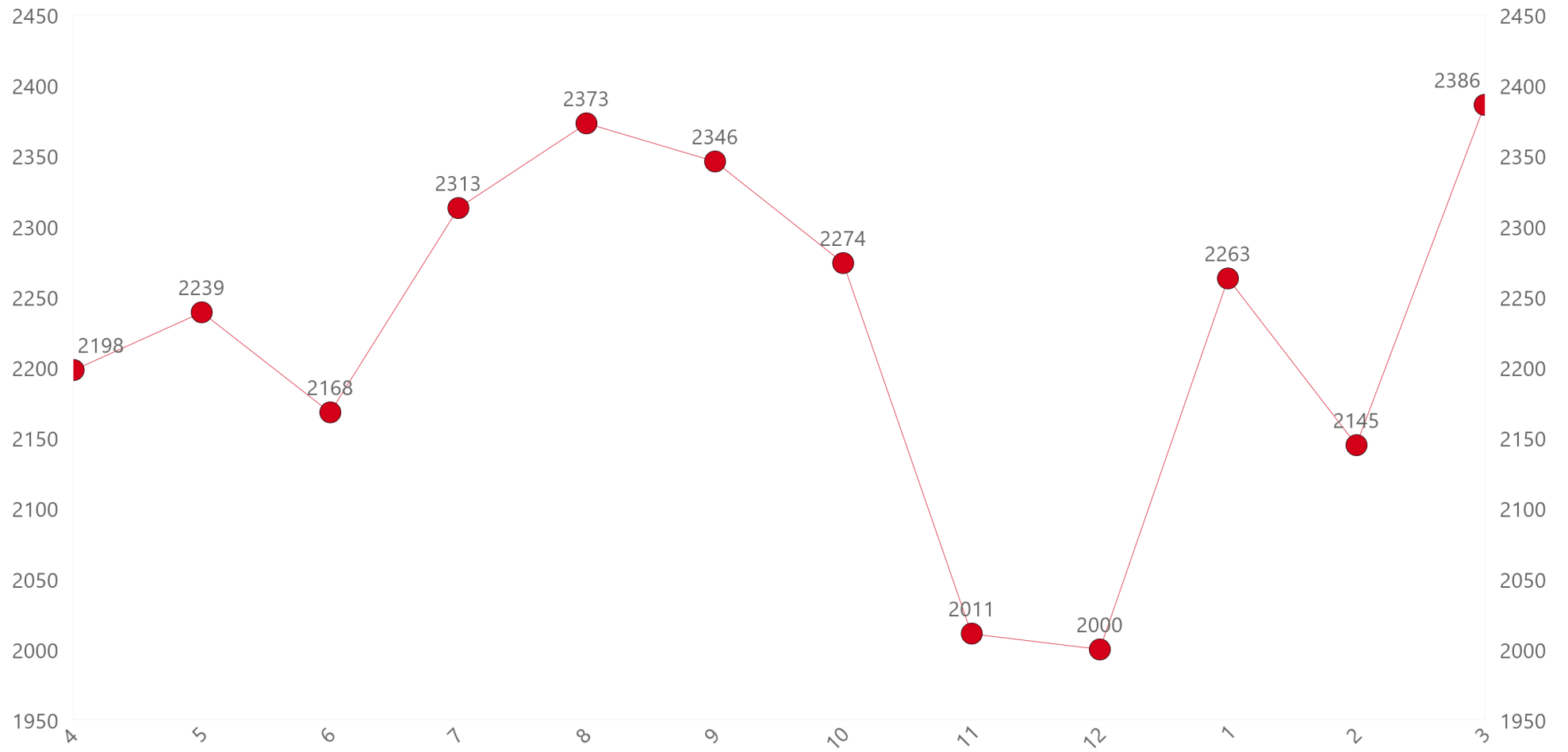

### 入退院患者数（精神）

● 入院 ● 退院

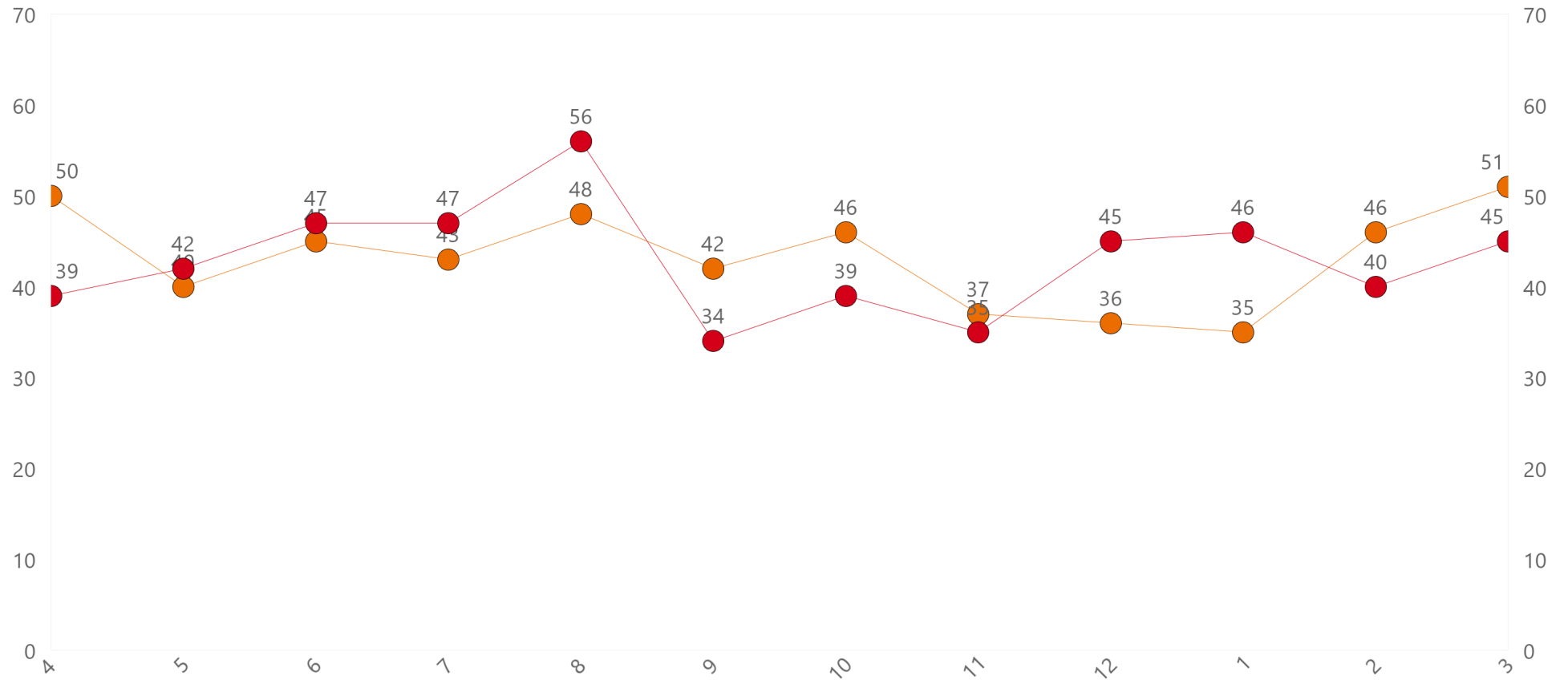

### 外来患者数（精神科）

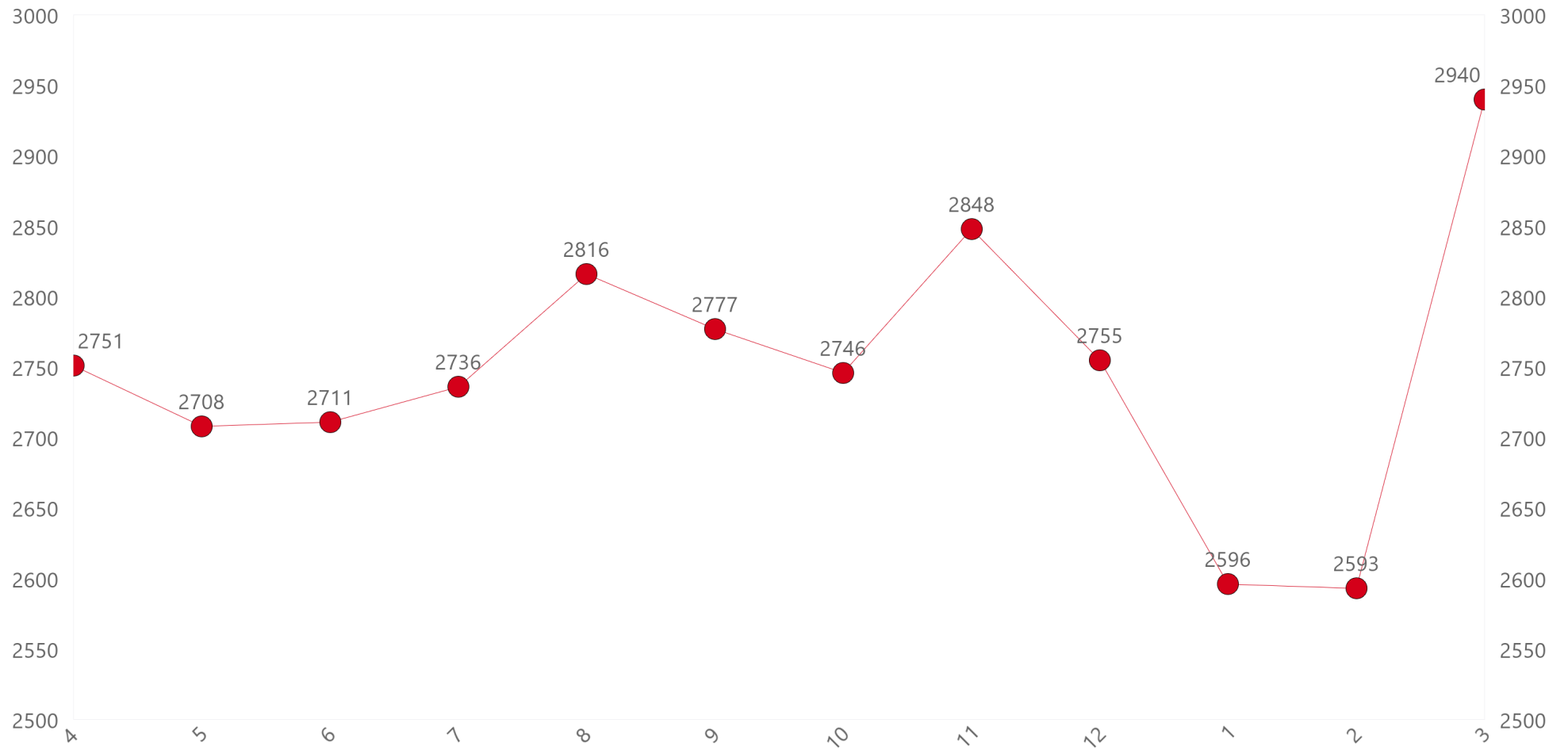

### 応急入院数

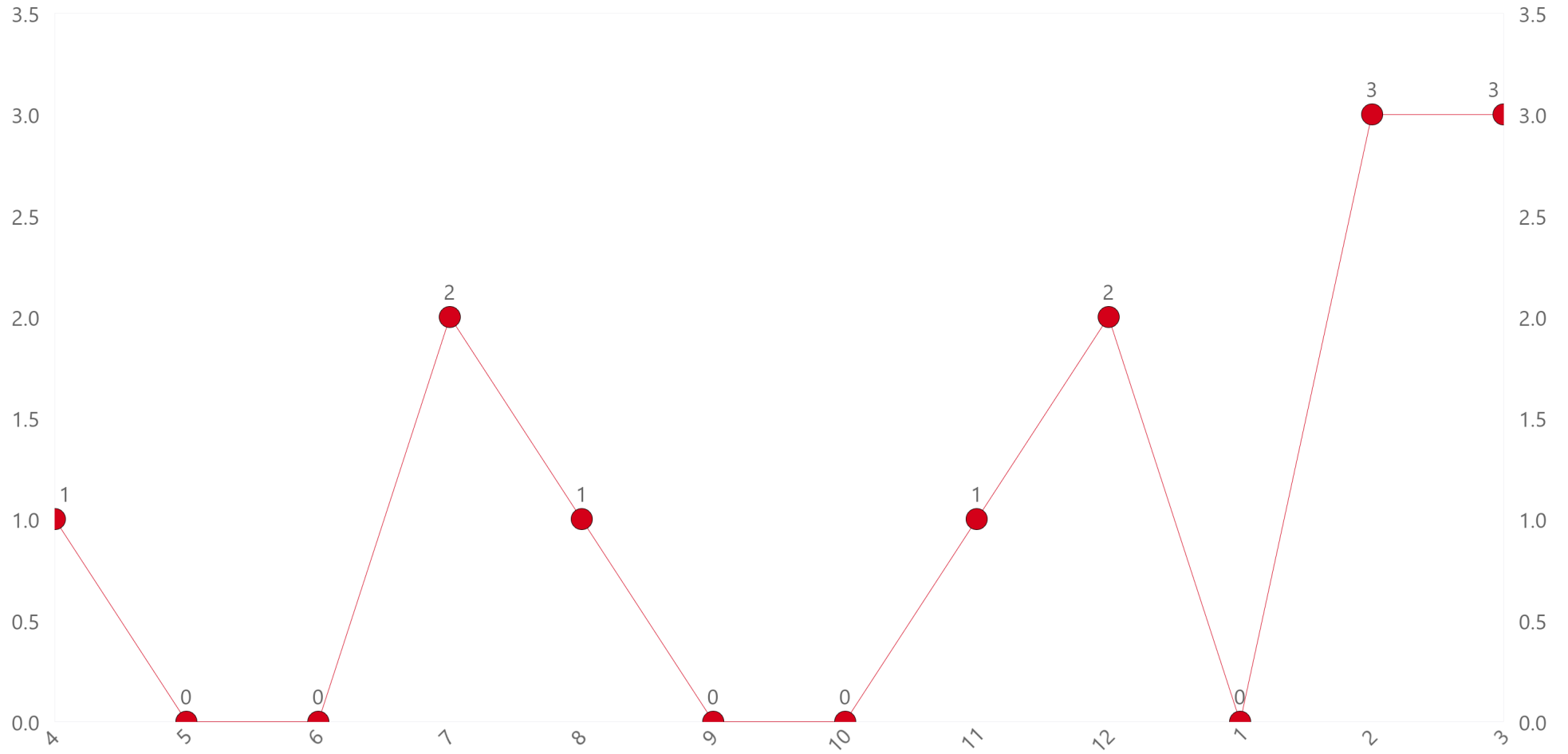

### 患者サポート件数

● 2022件

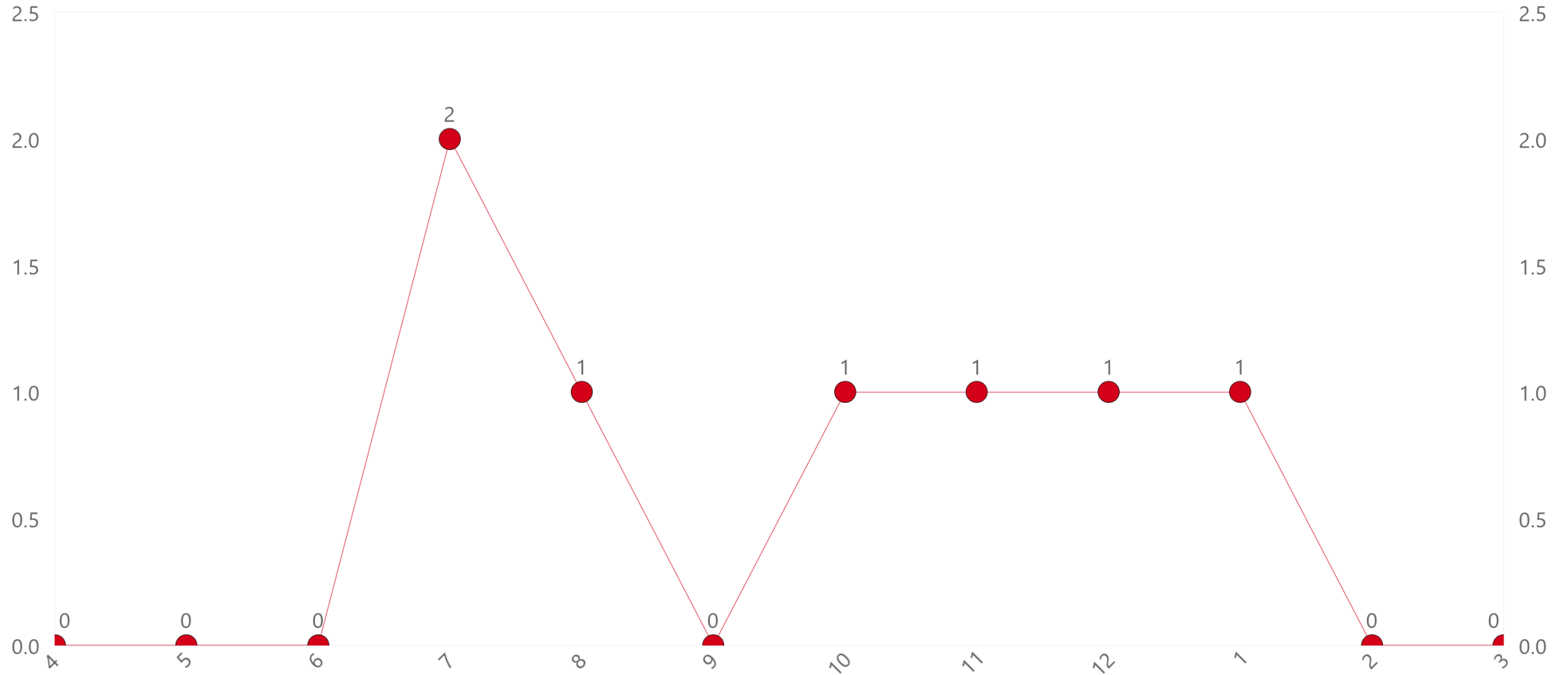

【CP換算数（全体）】

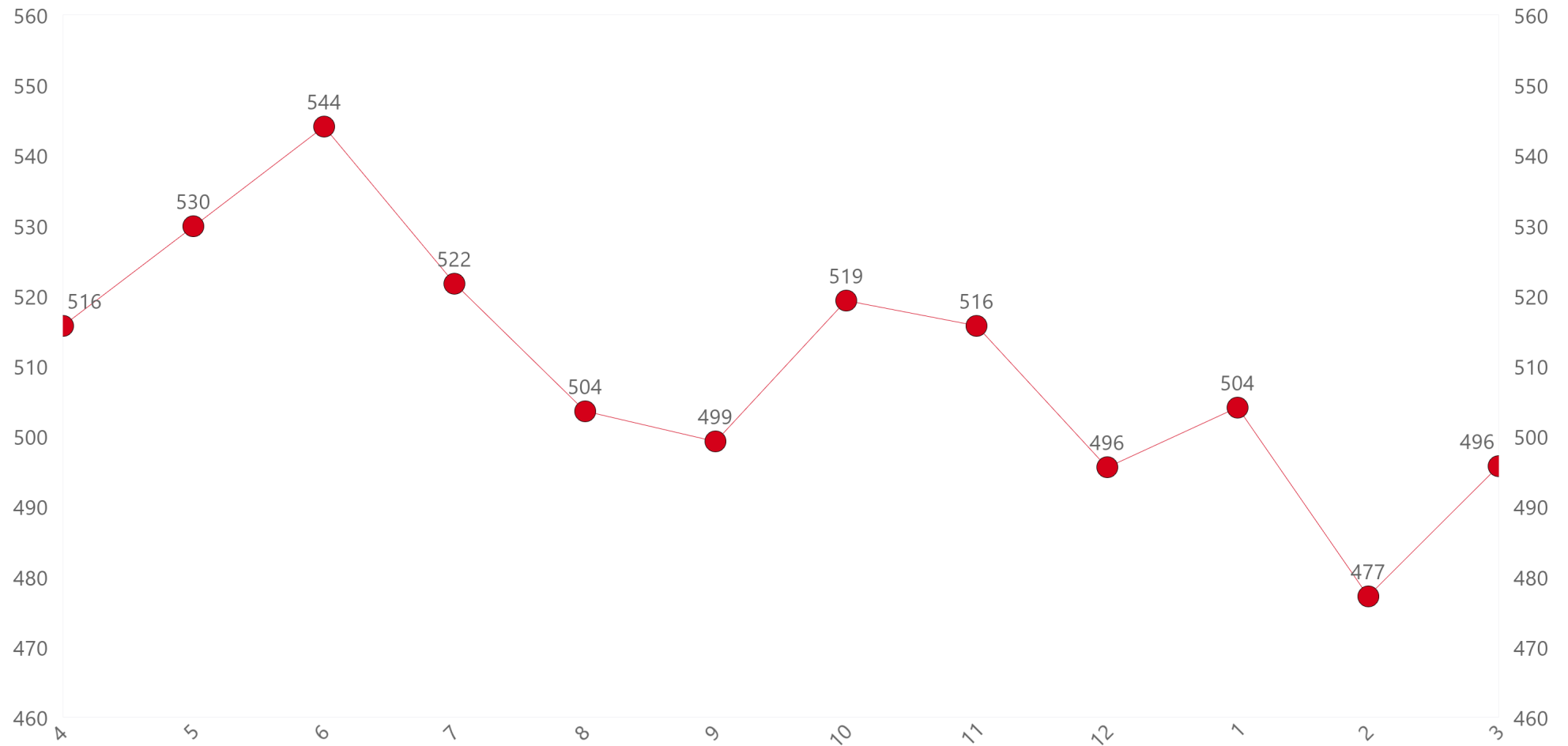

【CP換算数 精神科】

【CP換算数(精神科)】

● 2022

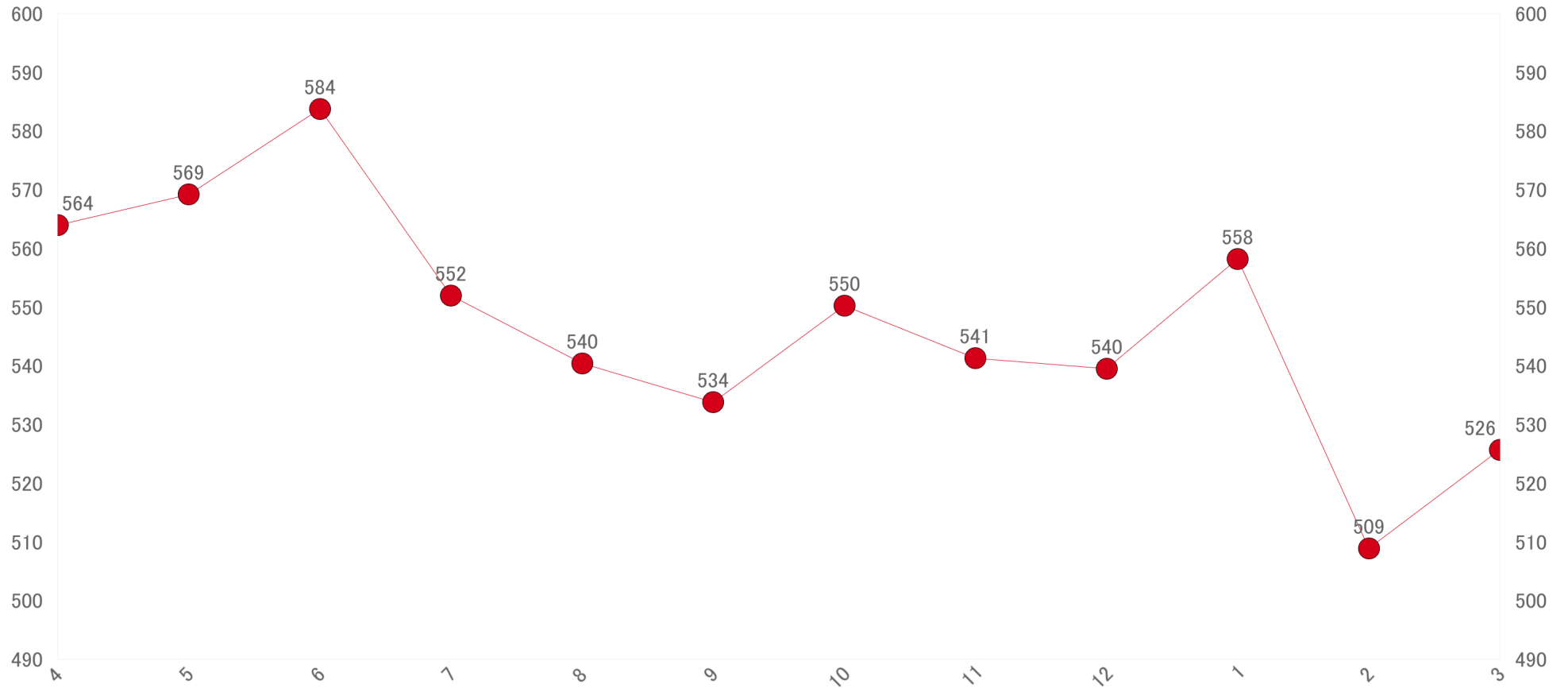

### 【CP換算数(内科)】

● 2022

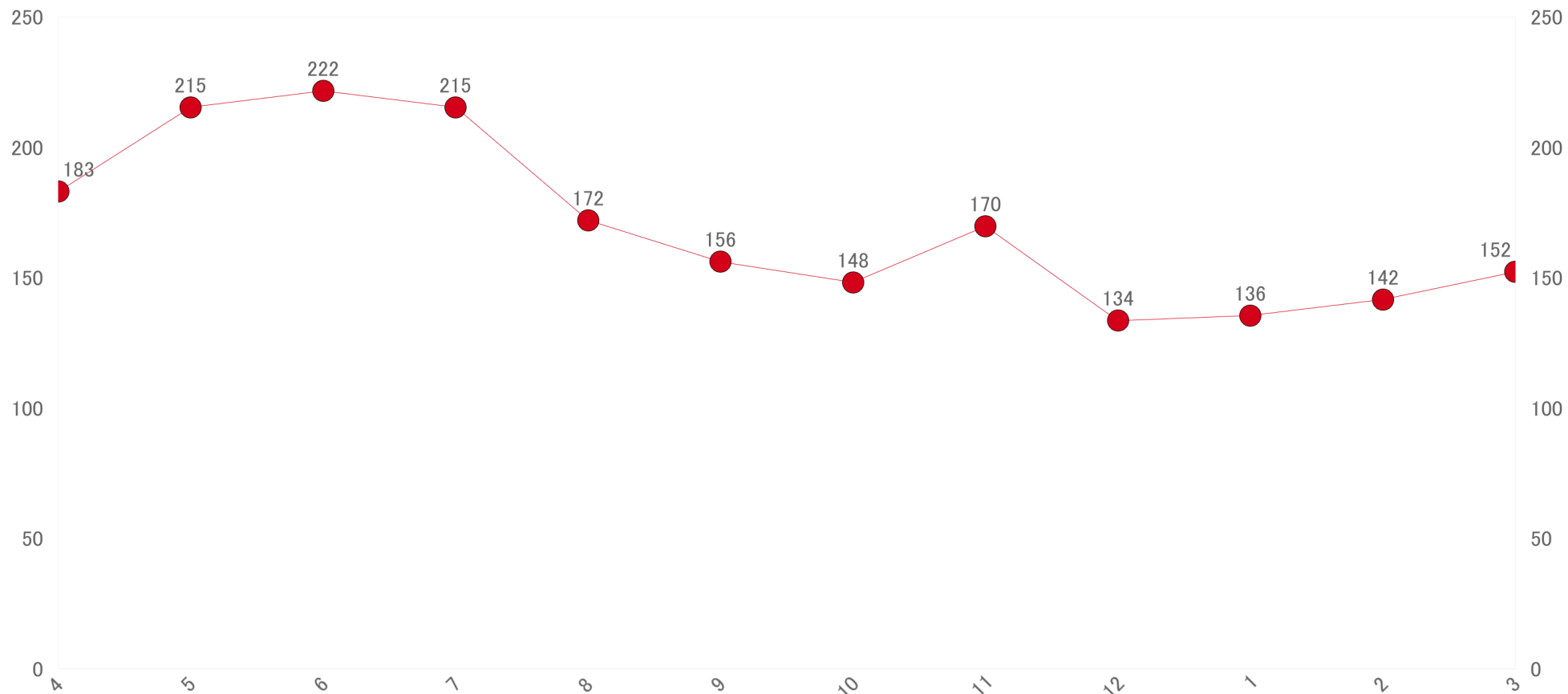



### 多剤投与率【向精神病薬】

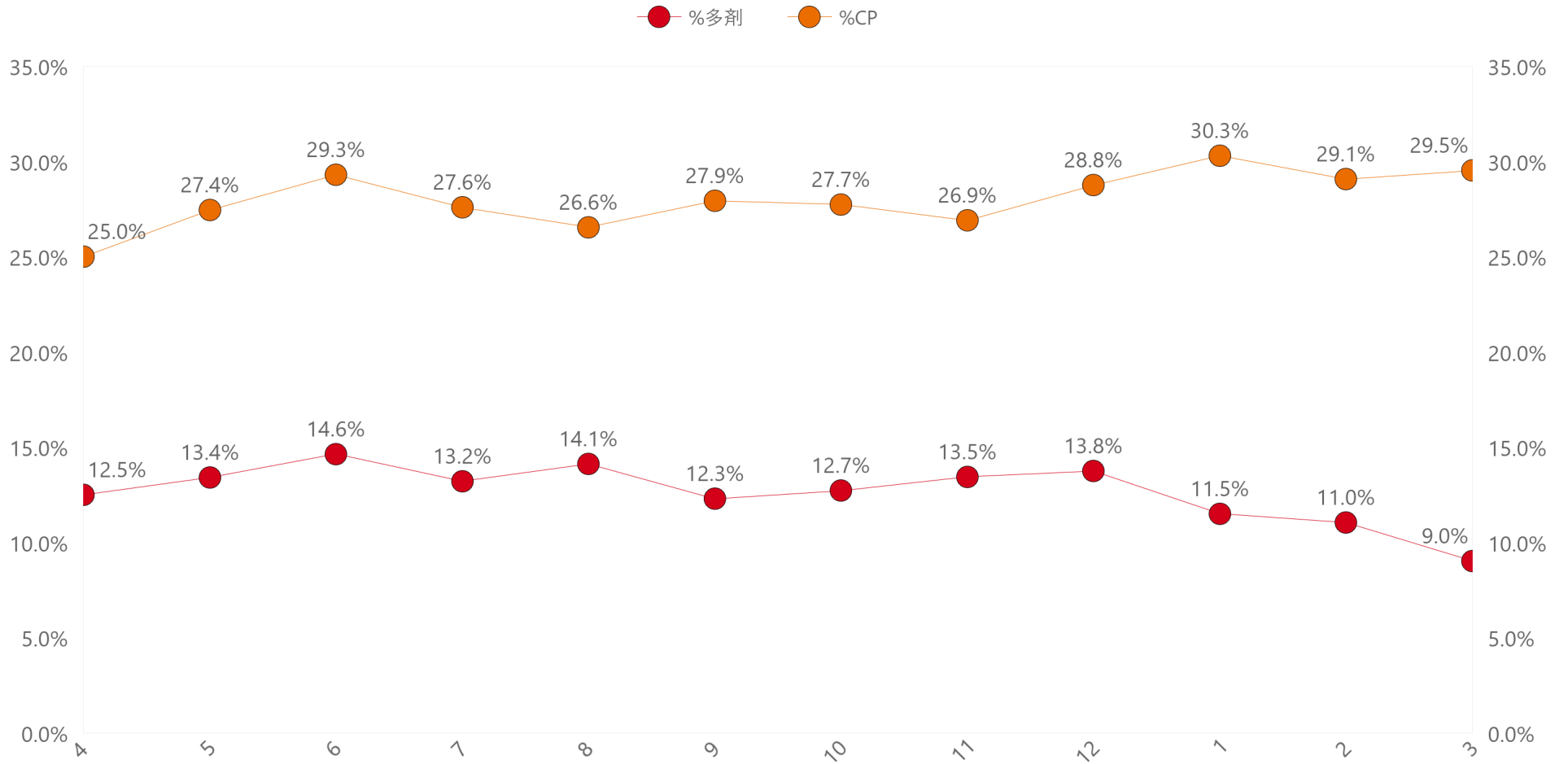

【多剤投与率】

多剤投与率【睡眠薬】

● 2022 %多剤

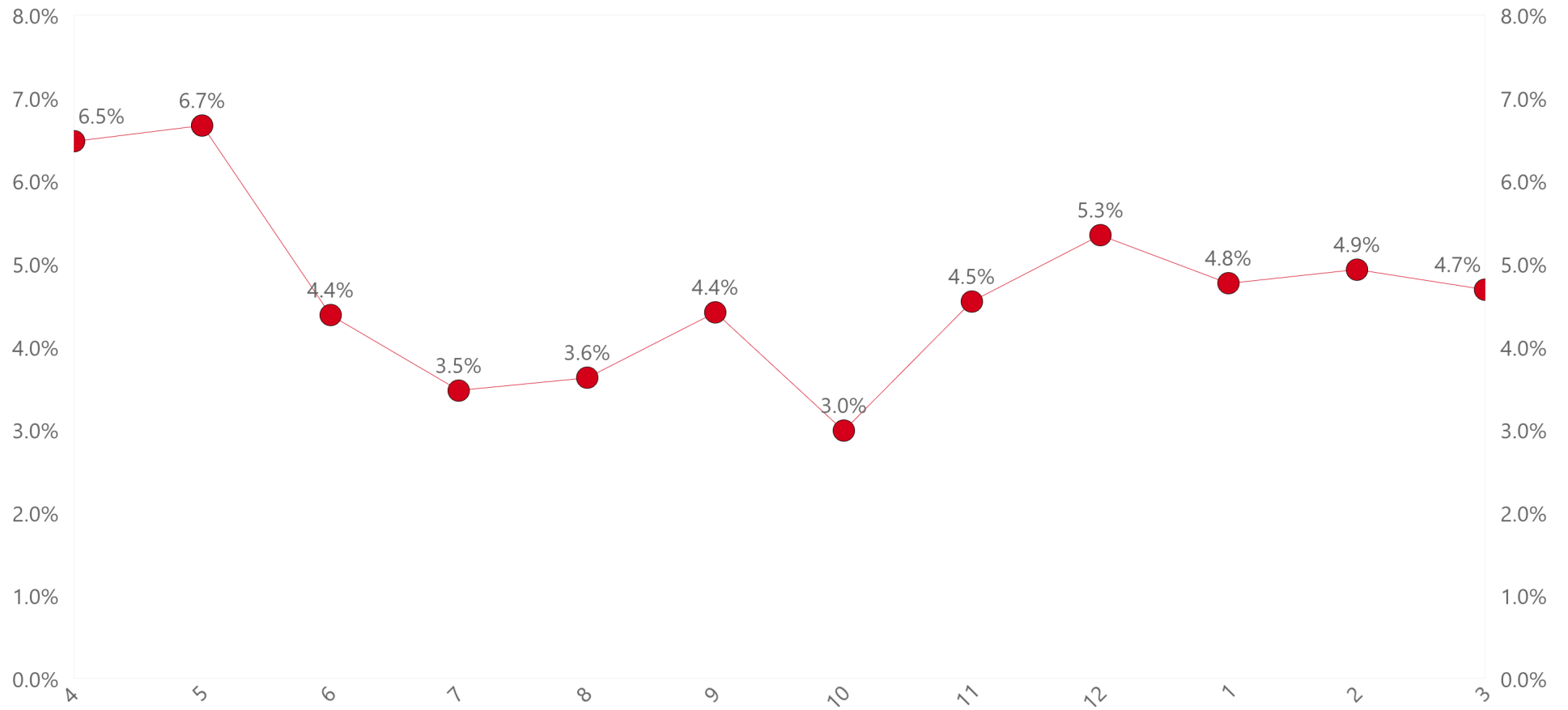

【多剤投与率】

多剤投与率【抗不安薬】

● 2022 %多剤

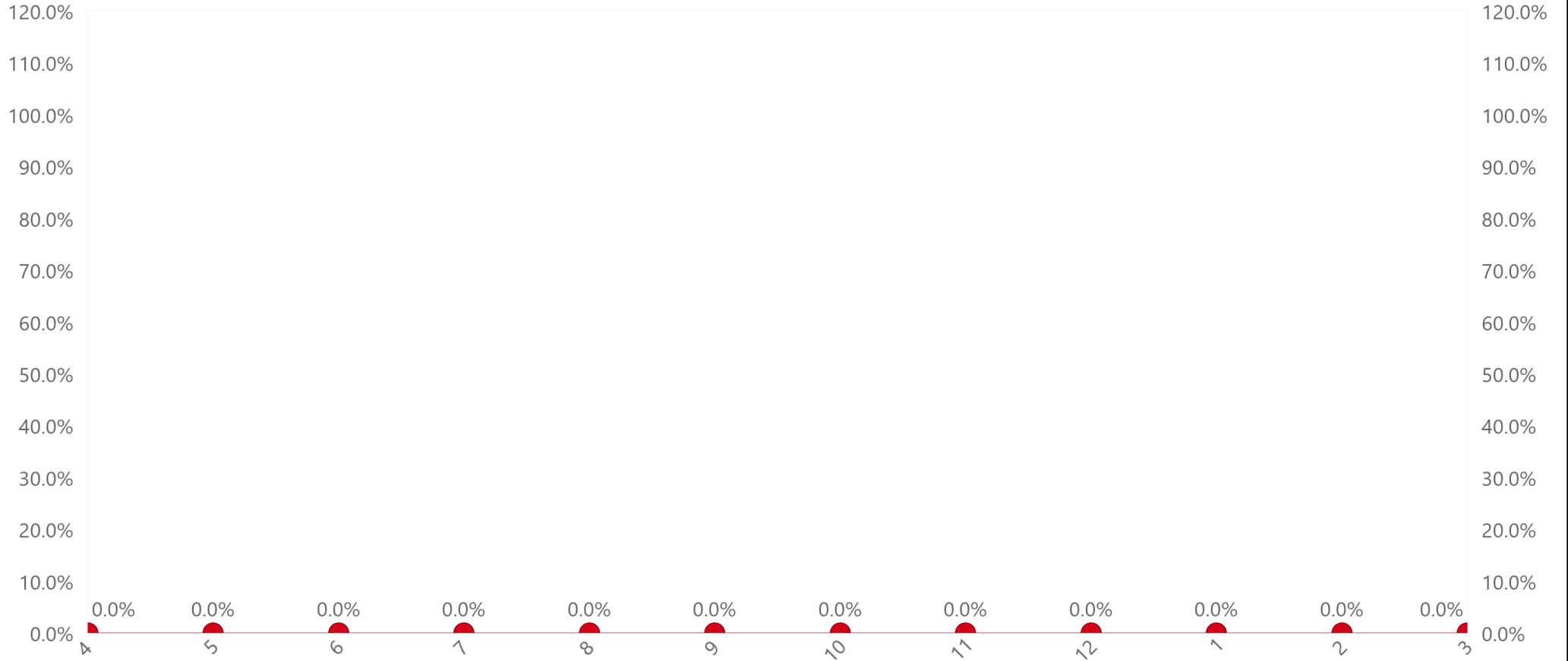

【多剤投与率】

多剤投与率【睡眠薬・抗不安薬】

● 2022 %多剤

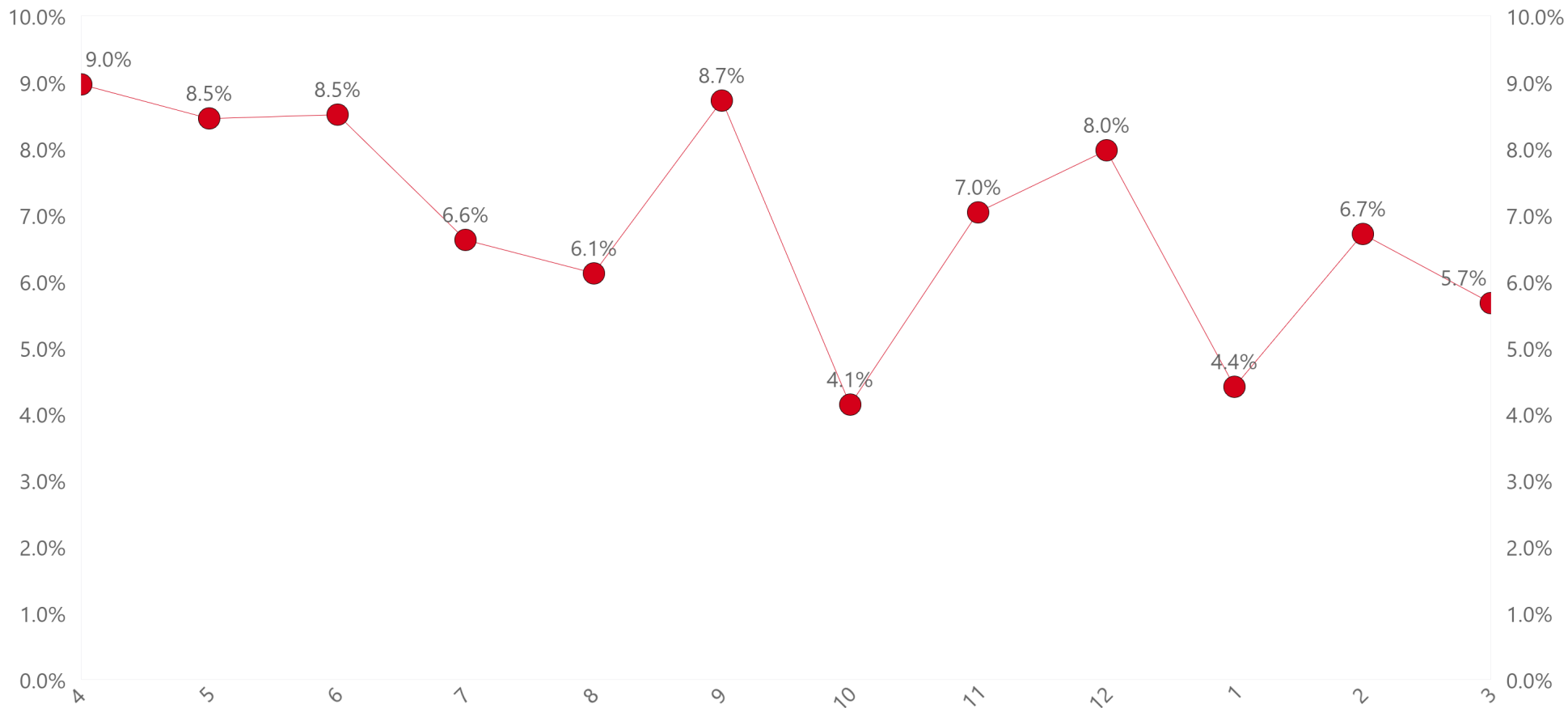

【多剤投与率】

多剤投与率【抗うつ薬】

● 2022 %多剤

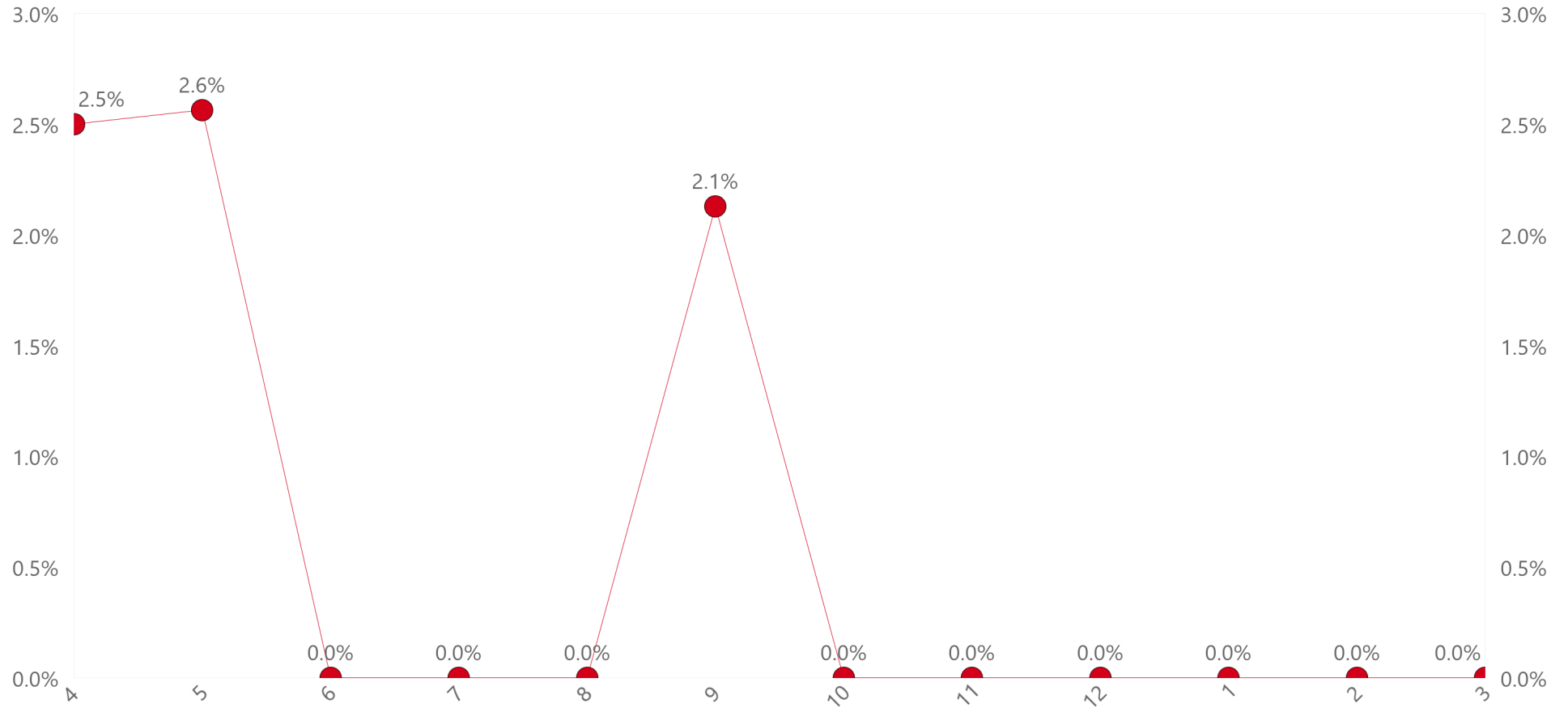

【多剤投与率】

多剤投与率【ポリファーマシー全体】

● 2022 %多剤

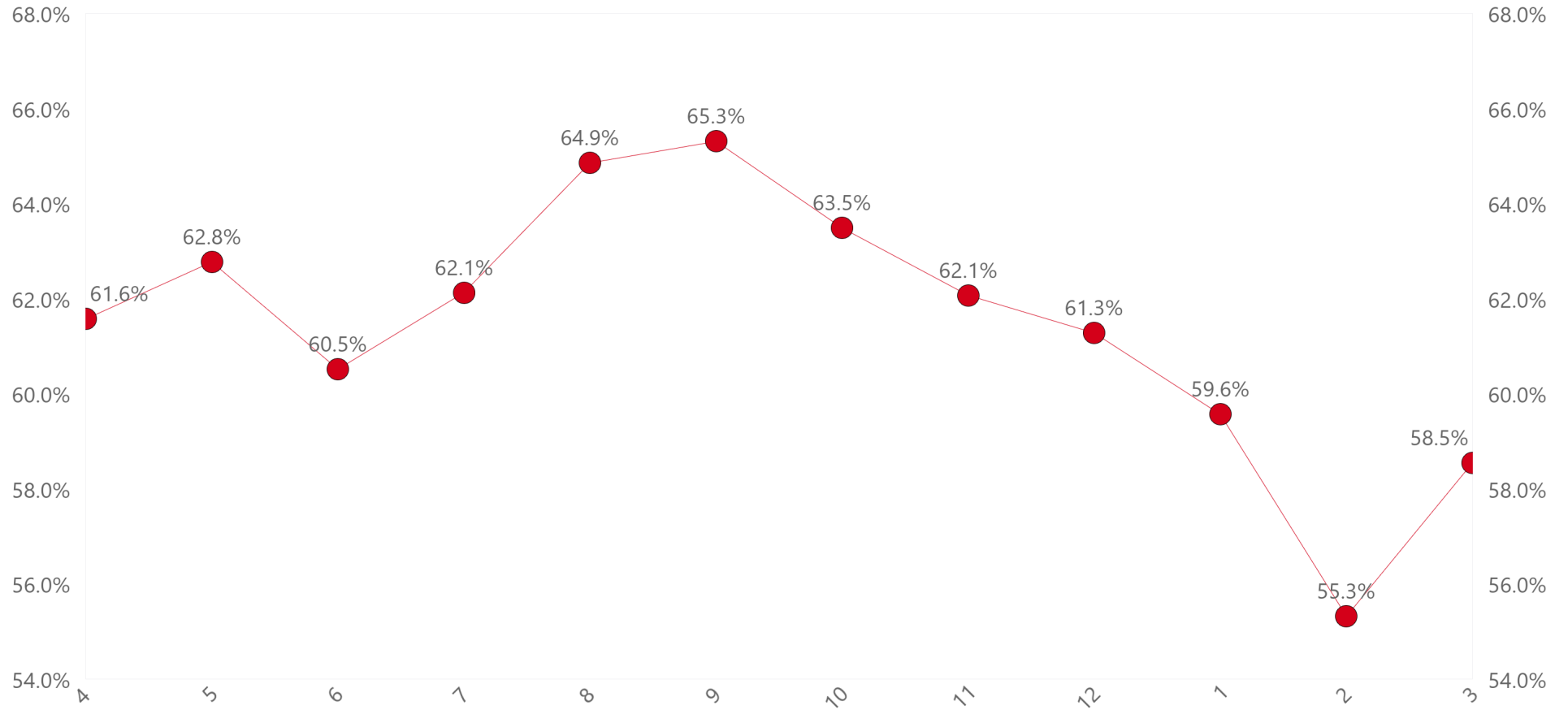

【クロザピン使用患者数（精神）】 2022年度

クロザピン使用患者数（精神）

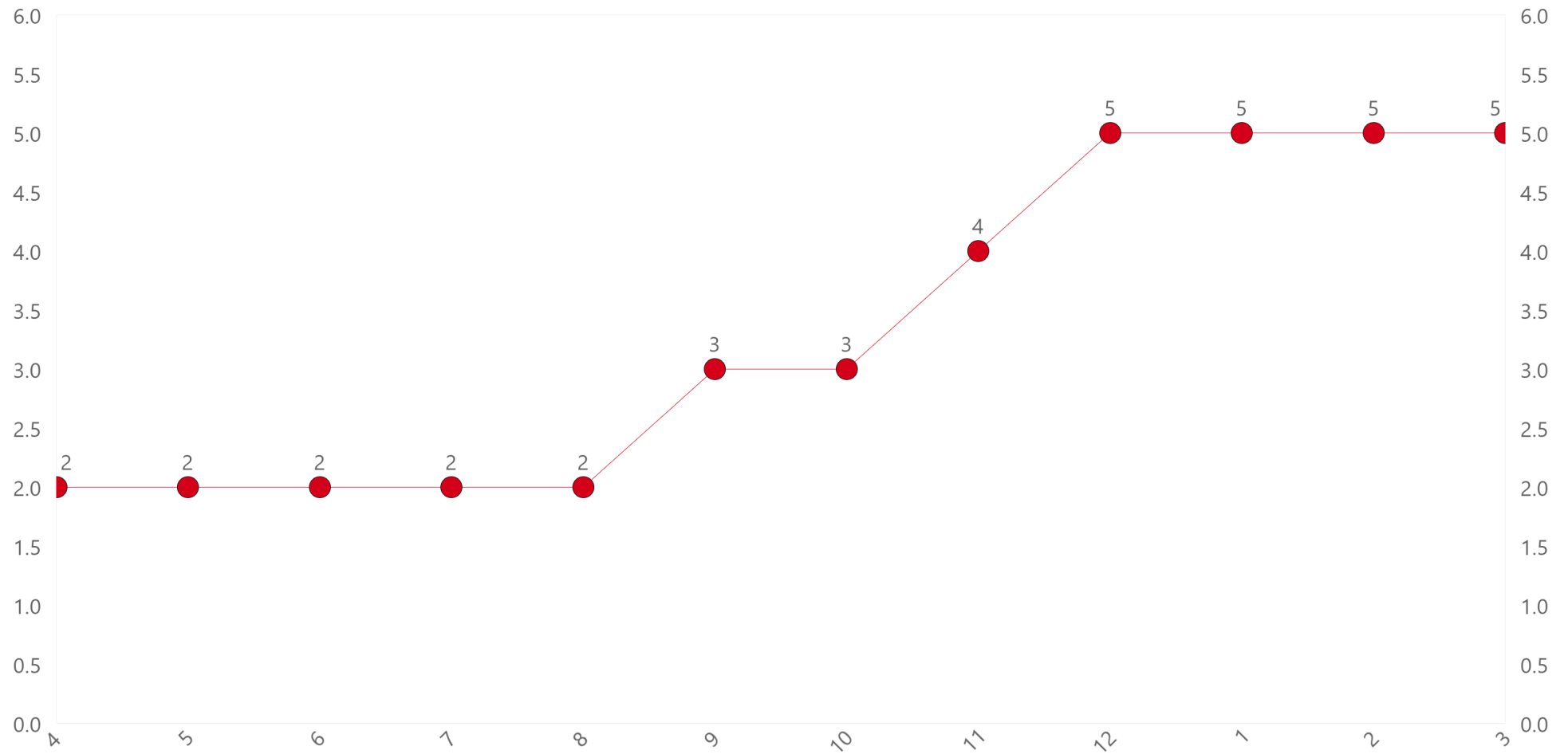

【クロザピン新規導入数（精神）】 2022年度

クロザピン新規導入数（精神）

